

ANNEXE 1
Questionnaire Patient

Enquête sur l'Hospitalisation A Domicile (H.A.D.) - 1992

Questionnaire Patient

Nom et adresse du Service Central de la structure d'H.A.D. :

Nom et adresse de l'unité de soins :

Nom, fonction et n° de téléphone de la personne ayant répondu au questionnaire :

N° Enq : |_|_| N° Quest : |_|_| |_|_| |_|_|_|

Centre U.S. Patient

Date de renvoi du questionnaire au CREDES : |_|_| |_|_| 1 9 9 2

Jour Mois

- CARACTERISTIQUES DU PATIENT HOSPITALISE A DOMICILE
- PROTECTION SOCIALE
- CONDITIONS DE LOGEMENT OU LE PATIENT EST PRIS EN CHARGE EN H.A.D.
- ENTREE EN HOSPITALISATION A DOMICILE
- SOUTIEN AU DOMICILE DU PATIENT HORS PRESTATION H.A.D.
- AUTONOMIE DU PATIENT HOSPITALISE A DOMICILE
- MORBIDITE

CARACTERISTIQUES DU PATIENT HOSPITALISE A DOMICILE

Prénom :

1. SEXE : 1 Homme 2 Femme

2. ANNEE DE NAISSANCE : |_|_|_|_|

Pour les enfants de moins de 3 ans, âge en mois : |_|_|

3. NATIONALITE (en clair) :

4. ETAT MATRIMONIAL : 1 Marié ou vivant maritalement
 2 Veuf
 3 Divorcé ou séparé
 4 Célibataire

5. RESIDENCE :

5.1. Lieu habituel de résidence :

• si en France, - Département : |_|_|

- Commune (en clair) :

• si à l'Etranger, - Pays (en clair) :

5.2. Est-ce le lieu où se déroule l'H.A.D. ?

1 Oui

2 Non, préciser le lieu où se déroule l'H.A.D. :

1 Domicile d'un ascendant

2 Domicile d'un descendant

3 Autre, (préciser) :

6. ACTIVITE PRINCIPALE DU PATIENT ET DU CHEF DE FAMILLE S'IL N'EST PAS L'HOSPITALISE A DOMICILE : cocher la première colonne de cases pour le patient (P) et la seconde pour le chef de famille (C.F.)⁽¹⁾ s'il n'est pas l'hospitalisé à domicile :

Patient

Chef de famille

1. Actif (y compris en congés de maladie ou maternité)

2. Chômeur ou demandeur d'emploi

3. Retraité ou retiré des affaires

4. Etudiant, élève ou militaire du contingent

5. Reste à la maison pour raison d'invalidité

6. Reste à la maison pour s'occuper de son ménage

7. Enfants non scolarisés

8. Autre, (préciser) :

P. :

C.F. :

(1) Il s'agit de la personne qui, à votre avis, est matériellement responsable du patient.

CARACTERISTIQUES DU PATIENT (suite)

7. PROFESSION : cocher la première colonne de cases pour le patient et la seconde pour le chef de famille (s'il n'est pas l'hospitalisé à domicile) en précisant la profession de chacun d'eux :

	Patient	Chef de Famille
1 Exploitant agricole	<input type="checkbox"/>	<input type="checkbox"/>
2 Artisan, commerçant, chef d'entreprise	<input type="checkbox"/>	<input type="checkbox"/>
3 Cadre supérieur ou profession intellectuelle	<input type="checkbox"/>	<input type="checkbox"/>
4 Profession intermédiaire	<input type="checkbox"/>	<input type="checkbox"/>
5 Employé	<input type="checkbox"/>	<input type="checkbox"/>
6 Ouvrier qualifié	<input type="checkbox"/>	<input type="checkbox"/>
7 Ouvrier non qualifié, salarié agricole	<input type="checkbox"/>	<input type="checkbox"/>
8 Sans profession	<input type="checkbox"/>	<input type="checkbox"/>

8. LIEN AVEC LE CHEF DE FAMILLE (s'il n'est pas le patient hospitalisé à domicile) :

- 1 Conjoint, ou concubin
 2 Enfant
 8 Autre, (préciser en clair) :

9. NIVEAU DE SCOLARISATION DU PATIENT :

- 1 Enfant gardé au domicile ou nourrice
 2 Enfant en jardin d'enfants, crèche ou école maternelle
 3 Niveau primaire
 4 Niveau premier cycle (brevet compris)
 5 Niveau second cycle (bac compris)
 6 Niveau supérieur - jusqu'à 4 années après le bac
 7 - au delà de 4 années
 8 Adulte n'ayant pas été scolarisé
 9 Autre, (préciser en clair) :

10. NIVEAU DE REVENU MENSUEL NET AU FOYER FISCAL (y compris les allocations) :

10.1. Niveau de revenu :

- 1 Moins de 5 500 francs
 2 De 5 501 francs à 8 000 francs
 3 De 8 001 francs à 12 000 francs
 4 De 12 001 francs à 18 000 francs
 5 De 18 001 francs à 25 000 francs
 6 Plus de 25 000 francs.

10.2. Nombre de personnes dans le foyer fiscal : |__|__|

PROTECTION SOCIALE**11. LE PATIENT EST-IL PROTEGE PAR L'ASSURANCE MALADIE DE LA SECURITE SOCIALE ?**
(y compris étrangère)

- ₁ Oui, comme assuré
₂ Oui, comme ayant droit
₃ Non

12. SI OUI A LA QUESTION 11 :**12.1. Quel est le régime de protection sociale ?**

- ₁ Régimes général et rattachés
₂ Régimes agricoles
₃ Indépendants non agricoles (C.A.N.A.M.)
₄ Régimes particuliers (ex : Mines, S.N.C.F., Militaire, ...)
 (Préciser) :
₅ Assurance Sociale Etrangère
₈ Autre, (préciser) :

12.2. Le patient bénéficie-t-il d'une couverture à 100 % ?

- ₁ Oui, préciser pour quelles raisons :
₁ Affection de Longue Durée (A.L.D.)
₂ Régime assurant la gratuité des soins (SNCF, RATP, ...) (préciser) :
₈ Autre cas, (préciser) :
₂ Non

13. POUR CE SEJOUR EN H.A.D., LE PATIENT EST-IL PRIS EN CHARGE A 100% PAR L'ASSURANCE MALADIE DE LA SECURITE SOCIALE ?

- ₁ Oui, préciser pourquoi :
₁ Affection longue durée, (préciser la maladie) :

₂ Maternité
₃ Accident du Travail
₄ Suite à une intervention chirurgicale dont le K > = 50
₅ Au-delà du 30^{ème} jour en hospitalisation
₈ Autre cas, (préciser en clair) :

₂ Non, préciser le taux de prise en charge :
₁ A 80%
₂ Taux indéterminé actuellement
₃ A 0 %
₈ Autre cas, (préciser en clair) :

PROTECTION SOCIALE (suite)

14. LE PATIENT A-T-IL UNE COUVERTURE COMPLEMENTAIRE (mutuelle ou assurance privée) ?

₁ Oui, préciser son nom (en clair) :

₂ Non

15. LE PATIENT EST-IL ALLOCATAIRE DU REVENU MINIMUM D'INSERTION (R.M.I.) ?

₁ Oui

₂ Non

16. LE PATIENT BENEFICIE-T-IL D'UNE PENSION D'INVALIDITE OU D'UNE RENTE D'INCAPACITE ?

₁ Oui :

Pour quelles maladies ? (en clair) :

.....

Pour quelles infirmités ? (en clair) :

.....

Depuis combien de temps ? (en clair) :

.....

₂ Non

CONDITIONS DE LOGEMENT OU LE PATIENT EST PRIS EN CHARGE EN H.A.D.**17. MODE DE LOGEMENT**

- 1 Logement individuel
- 2 Logement collectif, (*préciser*) :
- 8 Autre, (*préciser*) :

18. ELEMENTS DE CONFORT AU DOMICILE (*cocher à chaque réponse positive*)

- 1 Téléphone
- 2 W.C. non collectifs
- 3 Salle de bains ou douche
- 4 Chambre individuelle pour le malade (ou partagée avec un conjoint)
- 5 Etage avec ascenseur
- 6 Rez-de-chaussée
- 7 Chauffage individuel ou collectif

19. SITUATION DU LOGEMENT

- 1 Centre Ville, proximité des commerçants
- 2 Habitat groupé sans proximité des commerçants
- 3 Logement isolé

LE SOUTIEN AU DOMICILE DU PATIENT HORS PRESTATION H.A.D.**23. LE SOUTIEN AU DOMICILE DU PATIENT EST ASSURE :**

1 Par une personne habitant au foyer du patient (*plusieurs cases peuvent être cochées*) :

- | | | | | |
|---|--------------------------|--------------------------------|--------------------------------|------------------------------|
| <input type="checkbox"/> 1 Conjoint | Disponibilité permanente | <input type="checkbox"/> 1 Oui | <input type="checkbox"/> 2 Non | (Ex : travail à l'extérieur) |
| <input type="checkbox"/> 2 Ascendants adultes | Disponibilité permanente | <input type="checkbox"/> 1 Oui | <input type="checkbox"/> 2 Non | |
| <input type="checkbox"/> 3 Descendants adultes | Disponibilité permanente | <input type="checkbox"/> 1 Oui | <input type="checkbox"/> 2 Non | |
| <input type="checkbox"/> 8 Autre, (<i>préciser</i>) : | | | | |

2 Par une personne n'habitant pas au foyer du patient :

- 1 Parents
- 2 Famille
- 3 Amis
- 4 Voisins
- 5 Personne rémunérée autre que l'aide ménagère fournie par l'HAD (*préciser*) :
- sa fonction :
 - le nombre d'heures/semaine pendant l'H.A.D. : |__|__| h/semaine
 - avant l'H.A.D. : |__|__| h/semaine
- 6 Association de soins palliatifs
- 8 Autre, (*préciser*) :

3 N'a été assuré par personne

24. SI LE MALADE VIT HABITUELLEMENT SEUL AU FOYER, UN MEMBRE DE SA FAMILLE OU UN PROCHE PASSE-T-IL LA NUIT PRES DE LUI ?

- 1 Oui
- 2 Non

25. CE SOUTIEN AU DOMICILE DU PATIENT EST-IL UTILE POUR AIDER (*vous pouvez cocher plusieurs cases*) :

- 1 Aux gestes d'alimentation du malade ?
- 2 A sa toilette ?
- 3 A ses déplacements dans la maison ?
- 4 A cuisiner ses repas ?
- 5 A faire le ménage, lessive ?
- 6 A la garde de nuit ?
- 7 Au soutien psychologique ?
- 8 A faire les courses
- 9 Autre, (*préciser en clair*) :

AUTONOMIE DU PATIENT HOSPITALISE A DOMICILE, au jour de l'enquête**26. LE PATIENT PEUT-IL : (1)**

26.1 ● S'alimenter ? :	1	2	3	4	5	6
26.2 ● Sortir du lit ? :	1	2	3	4	5	6
26.3 ● S'habiller ? :	1	2	3	4	5	6
26.4 ● Faire sa toilette ? :	1	2	3	4	5	6
26.5 ● Se déplacer ? :	1	2	3	4	5	6
26.6 ● Se rendre aux toilettes ? :	1	2	3	4	5	6
26.7 ● Monter ou descendre les escaliers ? :	1	2	3	4	5	6

(1) Entourer la bonne réponse selon la définition ci-dessous :

1 : Seul sans difficulté

4 : Avec une aide permanente

2 : Seul difficilement

5 : Prise en charge totale

3 : Avec une légère aide ou occasionnellement

6 : Sans objet (ex. : enfant en bas-âge)

27. LE PATIENT A T-IL DES DIFFICULTES : (2)

27.1 ● De vision ? :	1	2	3	4	5	6
27.2 ● D'audition ? :	1	2	3	4	5	6
27.3 ● D'expression ? :	1	2	3	4	5	6
27.4 ● De comportement ? à type d'agression :	1	2	3	4	5	6
à type de dépression :	1	2	3	4	5	6
27.5 ● De mémoire ? :	1	2	3	4	5	6
27.6 ● De continence ? :	1	2	3	4	5	6

(2) Entourer la bonne réponse selon la définition ci-dessous :

1 : Aucune difficulté

4 : Très graves difficultés

2 : Légères difficultés

5 : Difficultés maximum

3 : Graves difficultés

6 : Sans objet (ex. : enfant en bas-âge)

MORBIDITE**28. MOTIFS DE PRISE EN CHARGE EN H.A.D (préciser en clair) :**

N° d'ordre de la maladie	MOTIFS DE PRISE EN CHARGE
1	. Le diagnostic principal :
2	. Les diagnostics associés :
3
4
5

29. EVALUER LA PLACE DU MALADE DANS LES ECHELLES SUIVANTES :

29.1. Le degré de risque vital :

- 0 Pas d'affection déclarée aucun indice de risque vital
 1 Pas de pronostic péjoratif ou très très faible
 2 Pronostic péjoratif très faible
 3 Risque possible sur le plan vital
 4 Pronostic réservé
 5 Pronostic sûrement mauvais, issue fatale en moins de 5 ans
 6 Patient décédé

29.2. Le degré synthétique de handicap ⁽¹⁾ :

- 0 Pas de gêne
 1 Gêné de façon infime
 2 Très peu gêné
 3 Gêné mais mène une vie normale
 4 Doit restreindre ou modifier ses activités professionnelles et/ou domestiques
 5 Activité réduite et/ou ralentie
 6 N'a pas d'autonomie domestique
 7 Alitement permanent
 8 Imprévisible (seulement si non classable ailleurs)

(1) Ne pas tenir compte ici d'un handicap très temporaire au moment de l'hospitalisation (ex : plâtre pelvi-pédieux pour fracture du membre inférieur) ; répondre dans ce cas à la prévision de degré de handicap après l'ablation du plâtre en tenant compte des séquelles prévisibles.

SOINS RECUS LE JOUR DE L'ENQUETE

30 • SOINS RECUS LE JOUR DE L'ENQUETE, soit le : _____ Jour _____ Mois 1992

On note ici les interventions qui sont de la compétence du personnel médical et paramédical, effectuées le jour de l'enquête et prises en charge ou non en H.A.D.

N° d'ordre du Soins	Nature précise du soins (en clair)	Qualification de la personne (1)	Lieu d'intervention (2)	Horaires d'intervention	Durée d'intervention (en minutes)	Prise en charge en H.A.D.		N° de la maladie (3)
						4 : Inclus	5 : Exclus	
SOINS DE MEDECINS								
1		__ _ 	__ _ 	__ _ h __ _ mn	__ _ _ mn	__ _	__ _	F. __ _
2		__ _ 	__ _ 	__ _ h __ _ mn	__ _ _ mn	__ _	__ _	F. __ _
3		__ _ 	__ _ 	__ _ h __ _ mn	__ _ _ mn	__ _	__ _	F. __ _
SOINS PARAMEDICAUX COURANTS (Ex. : surveillance, prélèvement, injection, gestes thérapeutiques, nursing, kinésithérapie, ergothérapie, ...)								
1		__ _ 	__ _ 	__ _ h __ _ mn	__ _ _ mn	__ _	__ _	F. __ _
2		__ _ 	__ _ 	__ _ h __ _ mn	__ _ _ mn	__ _	__ _	F. __ _
3		__ _ 	__ _ 	__ _ h __ _ mn	__ _ _ mn	__ _	__ _	F. __ _
4		__ _ 	__ _ 	__ _ h __ _ mn	__ _ _ mn	__ _	__ _	F. __ _
5		__ _ 	__ _ 	__ _ h __ _ mn	__ _ _ mn	__ _	__ _	F. __ _
6		__ _ 	__ _ 	__ _ h __ _ mn	__ _ _ mn	__ _	__ _	F. __ _

(1) Qualification de la personne :
 1 : Médecin Généraliste
 2 : Médecin Spécialiste (préciser la spécialité)
 3 : Surveillante
 4 : Infirmier diplômé ou équivalent
 5 : Puéricultrice
 6 : Aide soignant
 7 : Masseurs kinésithérapeute
 8 : Ergothérapeute
 9 : Diététicien
 10 : Autre. (préciser en clair)

(2) Lieu d'intervention :
 1 : Domicile
 2 : Hôpital de jour
 3 : Consultation externe
 8 : Autre. (préciser en clair)

(3) Numéro de la maladie ayant motivé le soin :
 Se référer à la question 28 pour noter le N° d'ordre affecté à la maladie ayant motivé l'examen ou le soin (soit 1, 2, 3, ...).
 Noter "MM" pour un motif multiple ou l'état de santé global.

N° d'ordre du Soins	Nature précise du soins (en clair)	Qualification de la personne (1)	Lieu d'intervention (2)	Horaires d'intervention	Durée d'intervention (en minutes)	Prise en charge en H.A.D.		N° de la maladie (3)
						4 : Inclus 5 : Exclus	Montant en francs	
7		__ _	__ _	__ _ h __ _ mn	__ _ __ _ mn	__ _	F.	__ _
8		__ _	__ _	__ _ h __ _ mn	__ _ __ _ mn	__ _	F.	__ _
9		__ _	__ _	__ _ h __ _ mn	__ _ __ _ mn	__ _	F.	__ _
10		__ _	__ _	__ _ h __ _ mn	__ _ __ _ mn	__ _	F.	__ _
11		__ _	__ _	__ _ h __ _ mn	__ _ __ _ mn	__ _	F.	__ _
12		__ _	__ _	__ _ h __ _ mn	__ _ __ _ mn	__ _	F.	__ _
13		__ _	__ _	__ _ h __ _ mn	__ _ __ _ mn	__ _	F.	__ _
14		__ _	__ _	__ _ h __ _ mn	__ _ __ _ mn	__ _	F.	__ _
15		__ _	__ _	__ _ h __ _ mn	__ _ __ _ mn	__ _	F.	__ _
16		__ _	__ _	__ _ h __ _ mn	__ _ __ _ mn	__ _	F.	__ _
17		__ _	__ _	__ _ h __ _ mn	__ _ __ _ mn	__ _	F.	__ _
18		__ _	__ _	__ _ h __ _ mn	__ _ __ _ mn	__ _	F.	__ _
19		__ _	__ _	__ _ h __ _ mn	__ _ __ _ mn	__ _	F.	__ _
20		__ _	__ _	__ _ h __ _ mn	__ _ __ _ mn	__ _	F.	__ _

(1) Qualification de la personne :
 1 : Médecin Généraliste
 2 : Médecin Spécialiste (préciser la spécialité)
 3 : Surveillante
 4 : Infirmier diplômé ou équivalent
 5 : Puéricultrice
 6 : Aide soignant
 7 : Masseurs kinésithérapeute
 8 : Ergothérapeute
 9 : Diététicien
 10 : Autre, (préciser en clair)

(2) Lieu d'intervention :
 1 : Domicile
 2 : Hôpital de jour
 3 : Consultation externe
 8 : Autre, (préciser en clair)

(3) Numéro de la maladie avant motivé le soin :
 Se référer à la question 28 pour noter le N° d'ordre affecté à la maladie ayant motivé l'examen ou le soin (soit 1, 2, 3, ...).
 Noter "MM" pour un motif multiple ou l'état de santé global.

SOINS RECUS LE JOUR DE L'ENQUETE (suite)								
N° d'ordre du Soins	Nature précise du soins (en clair)	Qualification de la personne (1)	Lieu d'intervention (2)	Horaires d'intervention	Durée d'intervention (en minutes)	Prise en charge en H.A.D.		N° de la maladie (3)
						4 : Inclus	5 : Exclus	
SOINS DE TECHNIQUES PARTICULIERES (Ex : Infuseur, Pose de surveillance de perfusion, transfusion, ...)								
1		__ _	__ _	__ _ h __ _ mn	__ _ __ _ mn	__ _	F.	__ _
2		__ _	__ _	__ _ h __ _ mn	__ _ __ _ mn	__ _	F.	__ _
3		__ _	__ _	__ _ h __ _ mn	__ _ __ _ mn	__ _	F.	__ _
4		__ _	__ _	__ _ h __ _ mn	__ _ __ _ mn	__ _	F.	__ _
5		__ _	__ _	__ _ h __ _ mn	__ _ __ _ mn	__ _	F.	__ _
6		__ _	__ _	__ _ h __ _ mn	__ _ __ _ mn	__ _	F.	__ _
7		__ _	__ _	__ _ h __ _ mn	__ _ __ _ mn	__ _	F.	__ _
8		__ _	__ _	__ _ h __ _ mn	__ _ __ _ mn	__ _	F.	__ _
CHIMIOETHERAPIE								
RADIOETHERAPIE								
1		__ _	__ _	__ _ h __ _ mn	__ _ __ _ mn	__ _	F.	__ _
<p>(1) <u>Qualification de la personne :</u> 1 : Médecin Généraliste 2 : Médecin Spécialiste (préciser la spécialité) 3 : Surveillante 4 : Infirmier diplômé ou équivalent 5 : Puéricultrice 6 : Aide soignant 7 : Masseurs kinésithérapeute 8 : Ergothérapeute 9 : Diététicien 10 : Autre, (préciser en clair)</p> <p>(2) <u>Lieu d'intervention :</u> 1 : Domicile 2 : Hopital de jour 3 : Consultation externe 8 : Autre, (préciser en clair)</p> <p>(3) <u>Numéro de la maladie avant motivé le soin :</u> Se référer à la question 28 pour noter le N° d'ordre affecté à la maladie ayant motivé l'examen ou le soin (soit 1, 2, 3, ...). Noter "MM" pour un motif multiple ou l'état de santé global.</p>								

SOINS RECUS LE JOUR DE L'ENQUETE (suite)

N° d'ordre du Soin	Nature précise du soin (en clair)	Qualification de la personne (1)	Lieu d'intervention (2)	Horaires d'intervention	Durée d'intervention (en minutes)	Prise en charge en H.A.D.		N° de la maladie (3)
						4 : Inclus 5 : Exclus	Montant en francs	
IMAGERIE MEDICALE (y compris Ultra-Sons, Explorations Fonctionnelles Isotopiques, ...)								
1		__ __ 	__ 	__ h __ __ mn	__ __ __ mn	__	F.	__ __
2		__ __ 	__ 	__ h __ __ mn	__ __ __ mn	__	F.	__ __
3		__ __ 	__ 	__ h __ __ mn	__ __ __ mn	__	F.	__ __
AUTRES EXAMENS COMPLEMENTAIRES (Ex. : fond d'oeil, ECG, EEG, geste de ponction, ...)								
1		__ __ 	__ 	__ h __ __ mn	__ __ __ mn	__	F.	__ __
2		__ __ 	__ 	__ h __ __ mn	__ __ __ mn	__	F.	__ __
3		__ __ 	__ 	__ h __ __ mn	__ __ __ mn	__	F.	__ __
4		__ __ 	__ 	__ h __ __ mn	__ __ __ mn	__	F.	__ __
5		__ __ 	__ 	__ h __ __ mn	__ __ __ mn	__	F.	__ __
6		__ __ 	__ 	__ h __ __ mn	__ __ __ mn	__	F.	__ __
7		__ __ 	__ 	__ h __ __ mn	__ __ __ mn	__	F.	__ __
8		__ __ 	__ 	__ h __ __ mn	__ __ __ mn	__	F.	__ __

(1) Qualification de la personne :
 1 : Médecin Généraliste
 2 : Médecin Spécialiste (préciser la spécialité)
 3 : Surveillance
 4 : Infirmier diplômé ou équivalent
 5 : Puéricultrice
 6 : Aide soignant
 7 : Masseurs kinésithérapeute
 8 : Ergothérapeute
 9 : Diététicien
 10 : Autre. (préciser en clair)

(2) Lieu d'intervention :
 1 : Domicile
 2 : Hôpital de jour
 3 : Consultation externe
 8 : Autre. (préciser en clair)

(3) Numéro de la maladie ayant motivé le soin :
 Se référer à la question 28 pour noter le N° d'ordre affecté à la maladie ayant motivé l'examen ou le soin (soit 1, 2, 3, ...).
 Noter "MM" pour un motif multiple ou l'état de santé global.

31 • AUTRES PRESTATIONS RECUES LE JOUR DE L'ENQUETE, soit le _____ Jour _____ Mois 1992

On note ici les interventions qui sont de la compétence des assistants sociaux, coursiers, (etc...) effectuées le jour de l'enquête et prises ou non en charge en H.A.D.

N° d'ordre de la prestation	Nature précise de la prestation (en clair)	Qualification de la personne (1)	Lieu d'intervention (2)	Horaires d'intervention	Durée d'intervention (en minutes)	Prise en charge en H.A.D.		N° de la maladie (3)
						4 : Inclus 5 : Exclus	Montant en francs	
1		__ __ 	__ 	__ h __ mn	__ __ mn	__	F.	__
2		__ __ 	__ 	__ h __ mn	__ __ mn	__	F.	__
3		__ __ 	__ 	__ h __ mn	__ __ mn	__	F.	__
4		__ __ 	__ 	__ h __ mn	__ __ mn	__	F.	__
5		__ __ 	__ 	__ h __ mn	__ __ mn	__	F.	__
6		__ __ 	__ 	__ h __ mn	__ __ mn	__	F.	__
7		__ __ 	__ 	__ h __ mn	__ __ mn	__	F.	__
8		__ __ 	__ 	__ h __ mn	__ __ mn	__	F.	__
9		__ __ 	__ 	__ h __ mn	__ __ mn	__	F.	__
10		__ __ 	__ 	__ h __ mn	__ __ mn	__	F.	__

(1) Qualification de la personne :

- 1 : Assistants sociaux
- 2 : Aides-ménagères
- 3 : Coursiers
- 8 : Autre, (préciser en clair)

(2) Lieu d'intervention :

- 1 : Domicile
- 2 : Hôpital de jour
- 3 : Consultation externe
- 8 : Autre, (préciser en clair)

(3) Numéro de la maladie ayant motivé le soin :

Se référer à la question 28 pour noter le N° d'ordre affecté à la maladie ayant motivé l'examen ou le soin (soit 1, 2, 3, ...).
Noter "MM" pour un motif multiple ou l'état de santé global.

32 • CONSOMMATIONS MEDICAMENTEUSES LE JOUR DE L'ENQUETE, soit le : / / 1 9 9 2
 Jour Mois

Noter les médicaments faisant partie du traitement ; ne pas oublier les médicaments délivrés à la demande, les produits pour la chimiothérapie, les produits sanguins, les flacons de perfusion.
 Remplir une ligne par produit de dosage et forme différents.

N°	Nom précis du médicament (y compris le dosage s'il fait partie du nom)	Forme (en clair : ex : sirop, pilule, pommade, ...)	Quantité totale consommée le jour de l'enquête (préciser l'unité)	Voie d'administration (préciser l'unité)	Chimiothérapie (2)	Prise en charge en HAD		N° de la Maladie (3)
						4 : Inclus 5 : Exclus	Montants en francs	
ex:	Gentalline 40 mg	Ampoule injectable	6 ampoules					
1								
2								
3								
4								
5								
6								
7								
8								
9								
10								

(1) Voie d'administration
 1 : Per os
 2 : Intramusculaire
 3 : Sous-cutanée
 4 : Intraveineuse
 5 : Rectale
 6 : Vaginale

(2) Chimiothérapie
 Inscire "C" dans la case s'il s'agit d'un produit pharmaceutique administré au cours d'un protocole de chimiothérapie.
 7 : Opthalmique
 8 : Locale O. R. L.
 9 : Locale dermato
 10 : Implant
 11 : Autre. (préciser)

(3) Numéro de la maladie
 Se référer à la question 28 pour noter le N° d'ordre affecté à la maladie ayant motivé l'examen ou le soin (soit 1, 2, 3, ...).
 Noter MM pour un motif multiple ou l'état de santé global.

MODE DE SORTIE DU PATIENT HOSPITALISE A DOMICILE*(à remplir uniquement pour les patients qui sortent le jour même de l'enquête)*

36. DATE DE SORTIE : |__| |__| 1 9 9 2
 Jour *Mois*

37. MODE DE SORTIE : 1 Décès 2 Reste à son domicile actuel : 1 Sans prise en charge par une alternative à l'hospitalisation 2 Avec prise en charge par d'autres alternatives à l'hospitalisation (*plusieurs réponses possibles*) : 1 Hôpital de jour 2 Soins à domicile 8 Autre, (*préciser en clair*) : 3 Transfert vers une structure hospitalière : 1 Dans un service de court séjour 2 Dans un service de moyen séjour 3 Dans un service de long séjour 4 Transfert dans une structure d'hébergement : 1 Maison de Retraite 2 Foyer-logement 8 Autre logement collectif 5 Autre cas, (*préciser en clair*) :
**38. SI LE PATIENT EST DECEDE, préciser les causes médicales du décès :**

.....

39. POUR LES PATIENTS QUI NE SONT PAS (RE)HOSPITALISES A LEUR SORTIE (c'est-à-dire réponse 2.1, 4.1, 4.2, 4.3 à la question 37) QUELLES PRESCRIPTIONS ONT-IL EU ? (plusieurs réponses possibles) 1 Médicaments 2 Arrêt de travail 3 Séances de soins infirmiers à l'acte 4 Séances de kinésithérapie 5 Examens complémentaires 6 Chimiothérapie 7 Radiothérapie 8 Consultations externes hospitalières 9 Consultations de ville 10 Autre, (*préciser*) :

.....

ANNEXE 2

L'autonomie locomotrice et relationnelle des patients hospitalisés à domicile

1) Le degré d'autonomie du patient pour s'alimenter

Tableau n° 60 et graphique n° 45
Répartition des patients présents en HAD un jour donné
selon leur sexe et leur degré d'autonomie pour s'alimenter le jour de l'enquête

Le patient peut-il : s'alimenter ?		Répartition des malades selon leur sexe					
		en nombres			en pourcentages		
		Nb Hommes	Nb Femmes	Nb Malades	% Hommes	% Femmes	% Malades
Seul sans difficulté	1	1106	713	1819	56,34	51,21	54,22
Seul difficilement	2	174	123	297	8,86	8,83	8,85
Avec aide occasionnelle	3	137	101	238	6,97	7,27	7,09
Avec aide permanente	4	194	122	316	9,88	8,77	9,42
Prise en charge totale	5	300	276	576	15,26	19,86	17,16
Sans objet	6	31	31	61	1,56	2,22	1,83
Non réponse	Inc.	22	26	48	1,14	1,84	1,43
Ensemble		1963	1392	3355	100,00	100,00	100,00
Cotation moyenne		2,17	2,35	2,24			

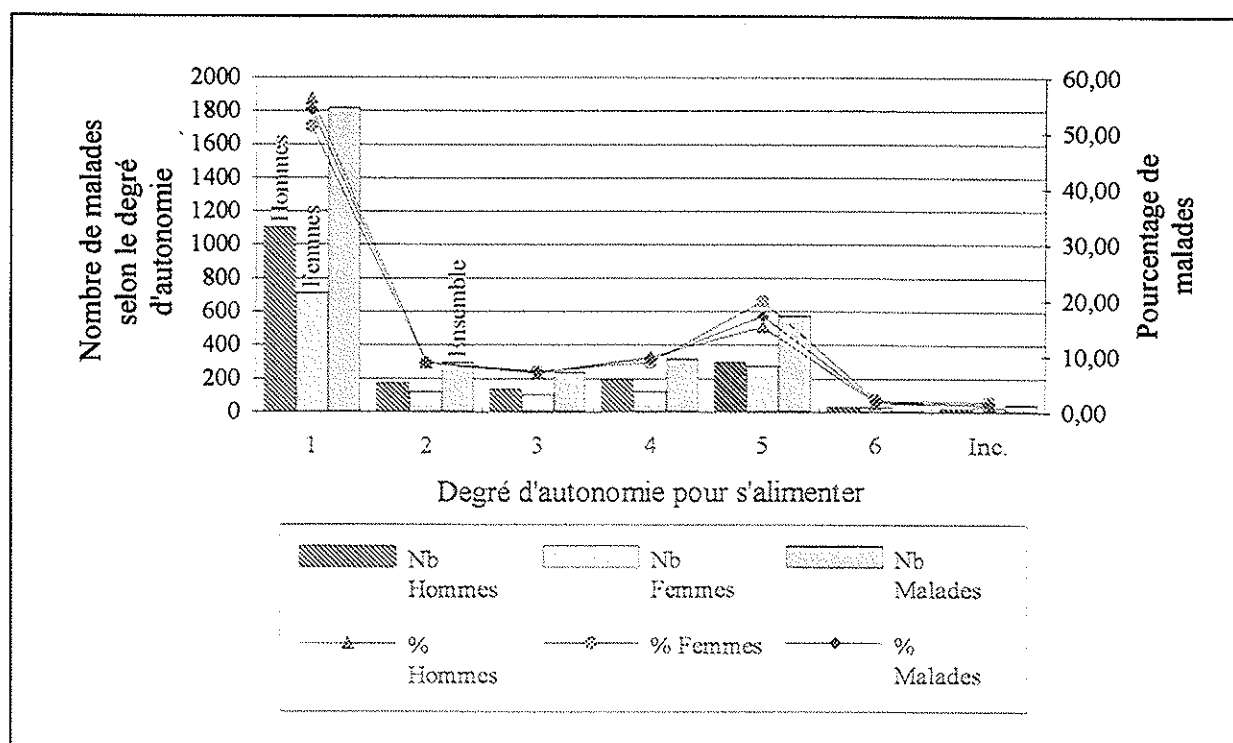

Légende :

1 : Seul sans difficulté
 2 : Seul difficilement

3 : Avec aide occasionnelle
 4 : Avec aide permanente
 Inc : Inconnu = non réponse

5 : Prise en charge totale
 6 : Sans objet

Tableau n° 61 et graphique n° 46
Répartition des patients présents en HAD un jour donné
selon leur âge et leur degré d'autonomie pour s'alimenter le jour de l'enquête

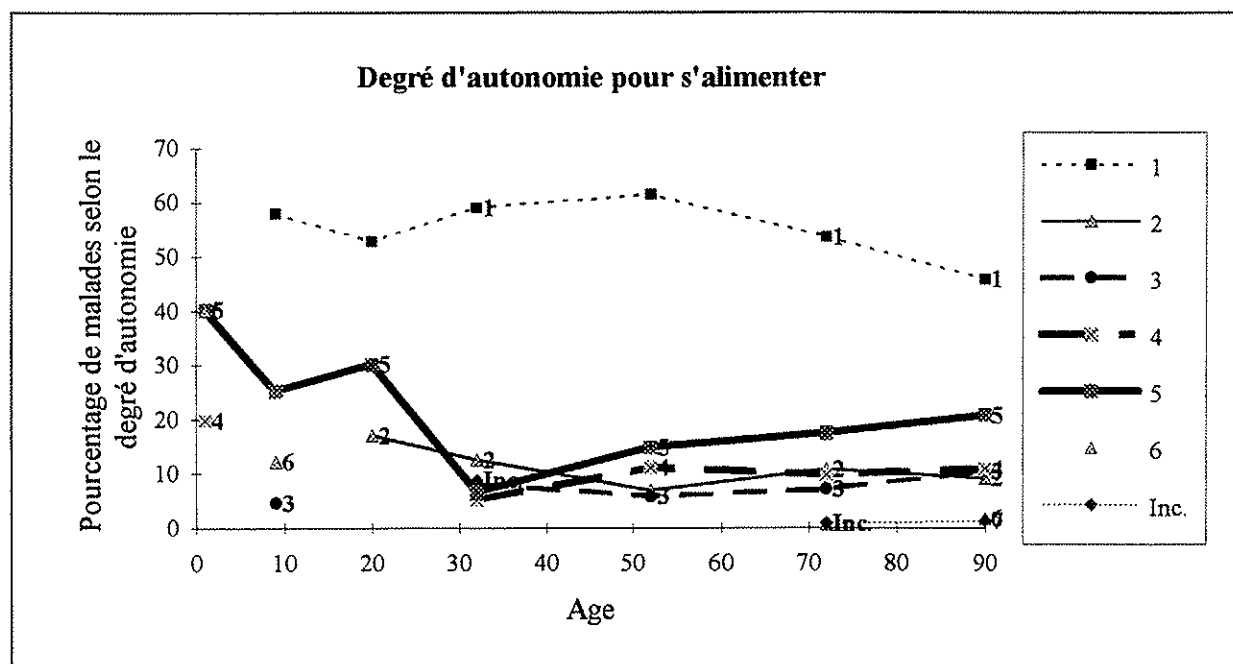

Le patient peut-il : s'alimenter ?	Répartition des malades selon leur âge							
	Age	en nombres						
		0-1 an	2-15	16-24	25-39	40-64	65-79	>=80 ans
Seul sans difficulté	1		90	36	206	637	531	319
Seul difficilement	2			12	44	71	107	64
Avec aide occasionnelle	3		7		28	60	70	72
Avec aide permanente	4	11			18	115	97	75
Prise en charge totale	5	23	39	21	23	153	172	144
Sans objet	6	23	19				6	12
Non réponse	Inc.				31		8	9
Ensemble		58	154	69	349	1036	991	697
		en pourcentages						
	Age	0-1 an	2-15	16-24	25-39	40-64	65-79	>=80 ans
Seul sans difficulté	1		57,99	52,82	59,06	61,43	53,56	45,83
Seul difficilement	2			17,07	12,50	6,88	10,75	9,14
Avec aide occasionnelle	3		4,60		8,03	5,81	7,09	10,38
Avec aide permanente	4	19,73			5,06	11,09	9,75	10,84
Prise en charge totale	5	40,13	25,18	30,11	6,56	14,80	17,38	20,73
Sans objet	6	40,13	12,23				0,65	1,78
Non réponse	Inc.				8,80		0,82	1,31
Ensemble		100,00	100,00	100,00	100,00	100,00	100,00	100,00
Cotation moyenne		4,67	2,25	2,38	1,77	2,11	2,26	2,50

2) Le degré d'autonomie du patient pour sortir du lit

Tableau n° 62 et graphique n° 47
Répartition des patients présents en HAD un jour donné
selon leur sexe et leur degré d'autonomie pour sortir du lit le jour de l'enquête

Le patient peut-il : sortir du lit ?		Répartition des malades selon leur sexe					
		en nombres			en pourcentages		
		Nb Hommes	Nb Femmes	Nb Malades	% Hommes	% Femmes	% Malades
Seul sans difficulté	1	871	438	1309	44,37	31,45	39,01
Seul difficilement	2	279	176	456	14,23	12,66	13,58
Avec aide occasionnelle	3	122	69	191	6,19	4,95	5,68
Avec aide permanente	4	182	217	399	9,29	15,58	11,89
Prise en charge totale	5	451	400	851	22,97	28,77	25,38
Sans objet	6	36	66	102	1,81	4,75	3,03
Non réponse	Inc.	22	26	48	1,14	1,84	1,43
Ensemble		1963	1392	3355	100,00	100,00	100,00
Cotation moyenne		2,51	2,97	2,70			

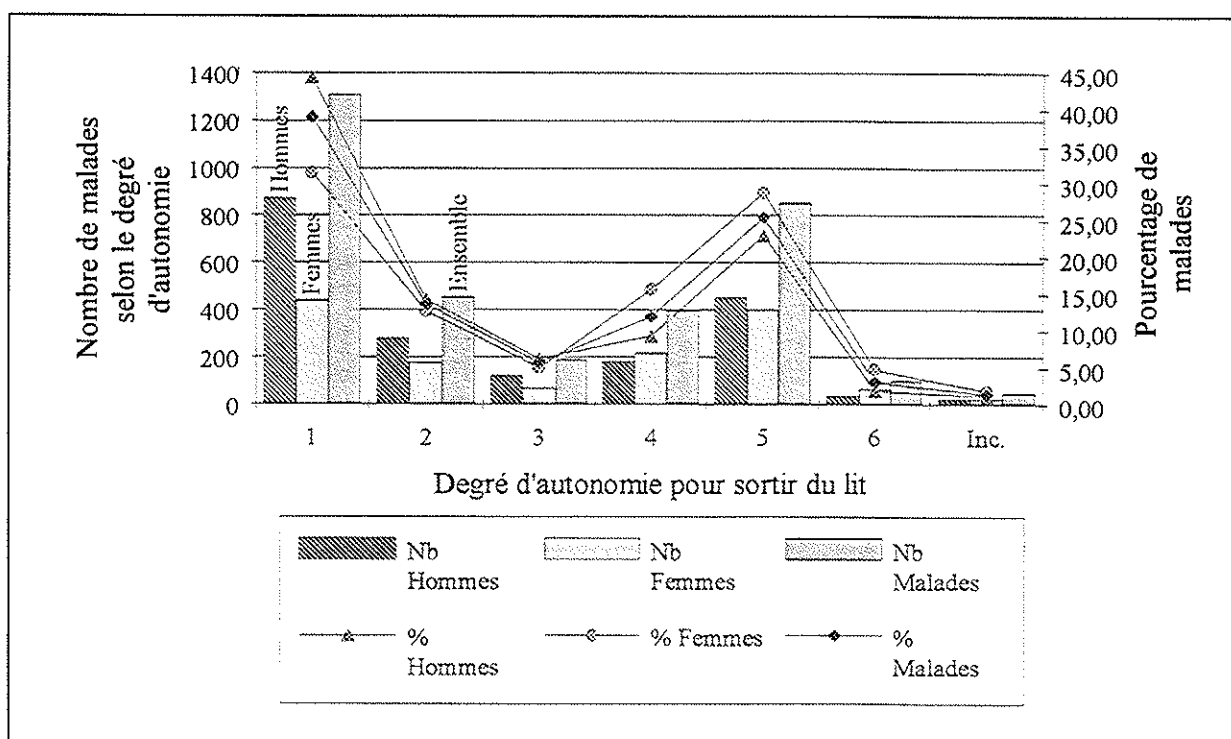

Légende :

1 : Seul sans difficulté
 2 : Seul difficilement

3 : Avec aide occasionnelle
 4 : Avec aide permanente
 Inc : Inconnu = non réponse

5 : Prise en charge totale
 6 : Sans objet

Tableau n° 63 et graphique n° 48
Répartition des patients présents en HAD un jour donné
selon leur âge et leur degré d'autonomie pour sortir du lit le jour de l'enquête

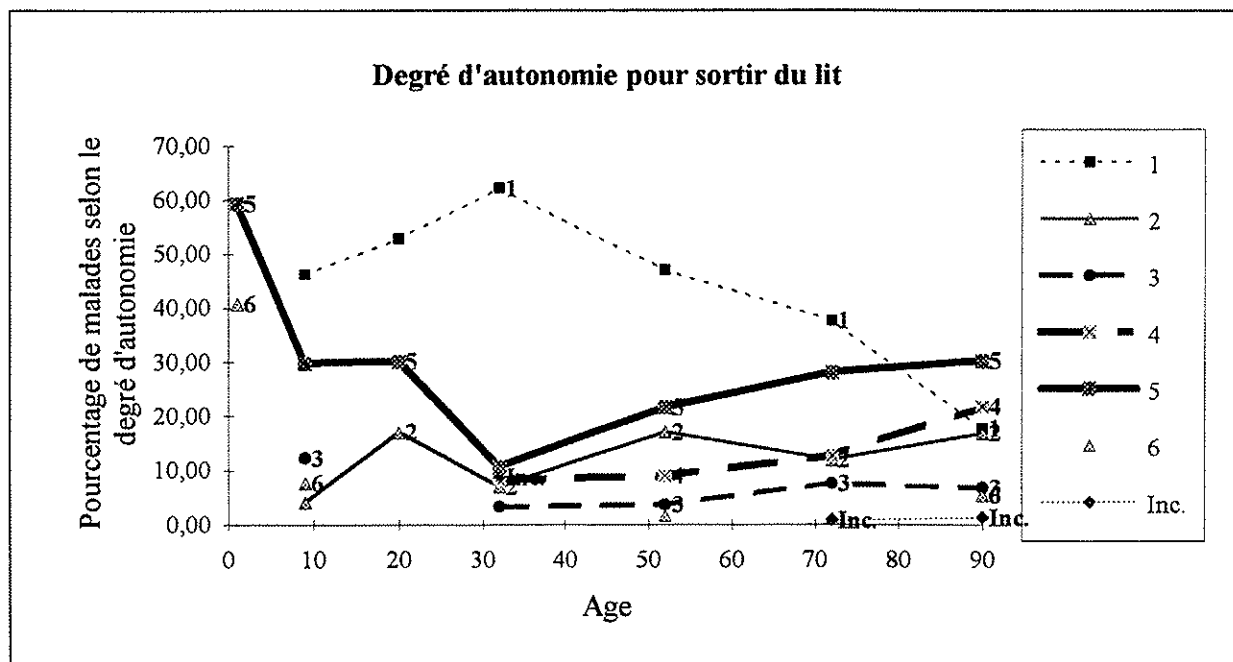

Le patient peut-il : sortir du lit ?	Répartition des malades selon leur âge								
	en nombres								
	Age	0-1 an	2-15	16-24	25-39	40-64	65-79	>=80 ans	
Seul sans difficulté	1		71	36	217	487	374	123	
Seul difficilement	2		6	12	24	177	118	118	
Avec aide occasionnelle	3		19		11	38	75	47	
Avec aide permanente	4				29	93	126	151	
Prise en charge totale	5	35	46	21	37	224	279	210	
Sans objet	6	24	12			17	11	38	
Non réponse	Inc.				31		8	9	
Ensemble		58	154	69	349	1036	991	697	
		en pourcentages							
		Age	0-1 an	2-15	16-24	25-39	40-64	65-79	>=80 ans
Seul sans difficulté	1		46,21	52,82	62,16	47,00	37,70	17,71	
Seul difficilement	2		4,14	17,07	6,96	17,12	11,92	16,88	
Avec aide occasionnelle	3		12,23		3,27	3,66	7,61	6,73	
Avec aide permanente	4				8,21	8,97	12,71	21,74	
Prise en charge totale	5	59,25	29,78	30,11	10,59	21,61	28,12	30,19	
Sans objet	6	40,75	7,64			1,64	1,12	5,46	
Non réponse	Inc.				8,80		0,82	1,31	
Ensemble		100,00	100,00	100,00	100,00	100,00	100,00	100,00	
Cotation moyenne		5,00	2,60	2,38	1,88	2,40	2,81	3,32	

3) Le degré d'autonomie du patient pour s'habiller

Tableau n° 64 et graphique n° 49
Répartition des patients présents en HAD un jour donné
selon leur sexe et leur degré d'autonomie pour s'habiller le jour de l'enquête

Le patient peut-il : s'habiller ?		Répartition des malades selon leur sexe					
		en nombres			en pourcentages		
		Nb Hommes	Nb Femmes	Nb Malades	% Hommes	% Femmes	% Malades
Seul sans difficulté	1	785	394	1180	40,00	28,33	35,16
Seul difficilement	2	265	165	430	13,50	11,86	12,82
Avec aide occasionnelle	3	137	114	252	6,96	8,20	7,50
Avec aide permanente	4	218	192	410	11,10	13,79	12,22
Prise en charge totale	5	494	460	954	25,14	33,08	28,43
Sans objet	6	36	40	76	1,83	2,84	2,25
Non réponse	Inc.	29	26	54	1,46	1,84	1,62
Ensemble		1963	1391	3355	100,00	99,94	100,00
Cotation moyenne		2,67	3,12	2,85			

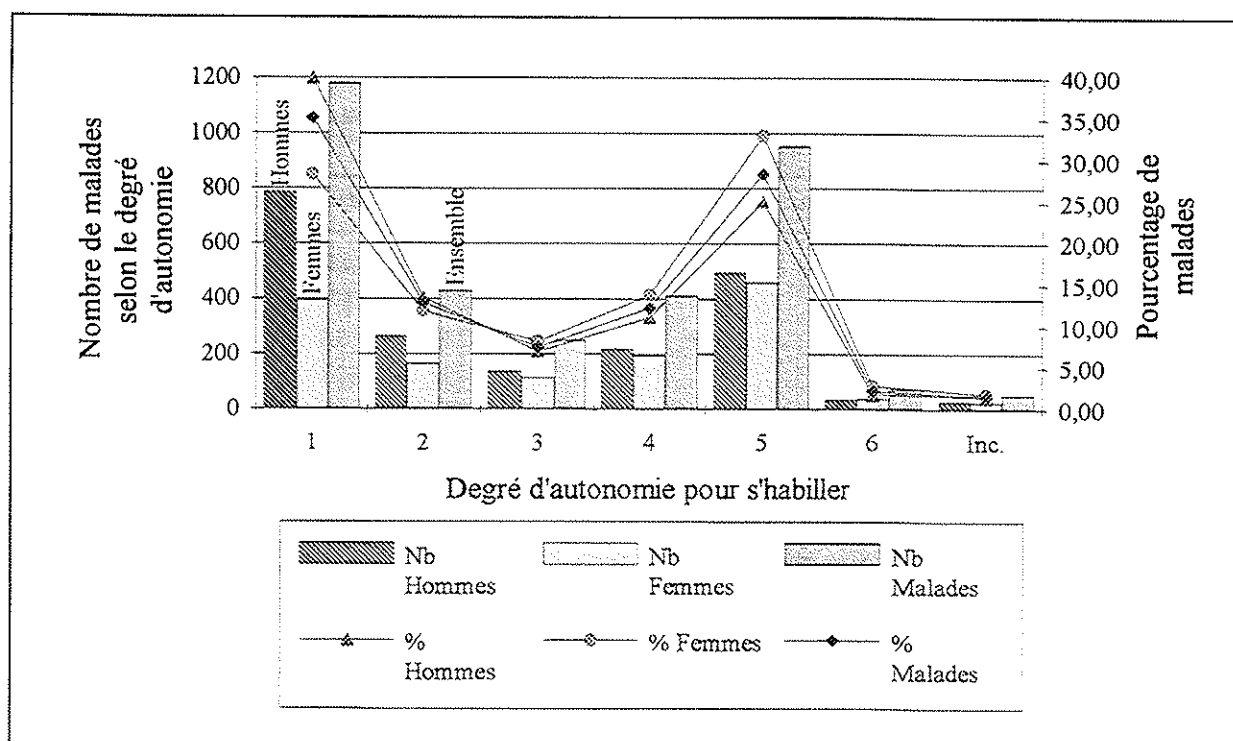

Légende :

1 : Seul sans difficulté
 2 : Seul difficilement

3 : Avec aide occasionnelle
 4 : Avec aide permanente
 Inc : Inconnu = non réponse

5 : Prise en charge totale
 6 : Sans objet

Tableau n° 65 et graphique n° 50
Répartition des patients présents en HAD un jour donné
selon leur âge et leur degré d'autonomie pour s'habiller le jour de l'enquête

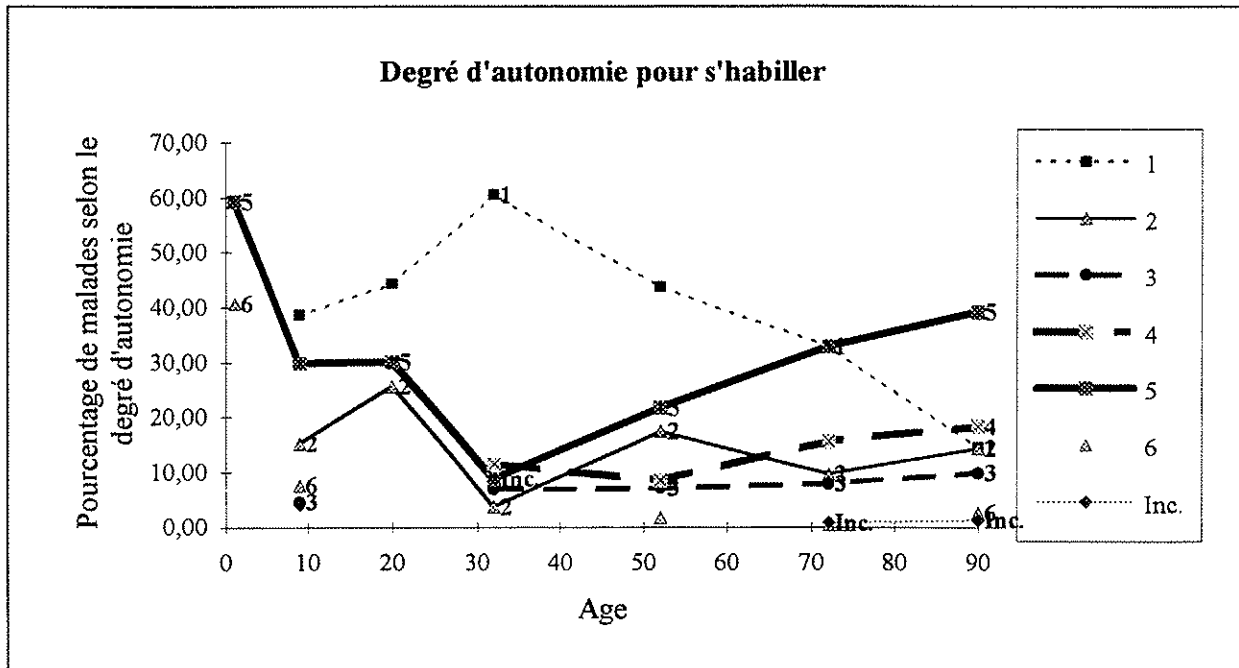

Le patient peut-il : s'habiller ?	Répartition des malades selon leur âge							
	en nombres							
	Age	0-1 an	2-15	16-24	25-39	40-64	65-79	>=80 ans
Seul sans difficulté	1		60	31	211	453	326	100
Seul difficilement	2		24	18	13	180	96	100
Avec aide occasionnelle	3		7		24	73	78	69
Avec aide permanente	4				40	88	155	127
Prise en charge totale	5	35	46	21	30	225	325	273
Sans objet	6	24	12			17	4	19
Non réponse	Inc.		6		31		8	9
Ensemble		58	154	69	349	1036	991	697
en pourcentages								
	Age	0-1 an	2-15	16-24	25-39	40-64	65-79	>=80 ans
Seul sans difficulté	1		38,58	44,28	60,44	43,67	32,85	14,41
Seul difficilement	2		15,27	25,61	3,70	17,42	9,66	14,31
Avec aide occasionnelle	3		4,60		6,87	7,08	7,91	9,87
Avec aide permanente	4				11,48	8,48	15,60	18,28
Prise en charge totale	5	59,25	29,78	30,11	8,71	21,68	32,75	39,17
Sans objet	6	40,75	7,64			1,68	0,40	2,67
Non réponse	Inc.		4,14		8,80		0,82	1,31
Ensemble		100,00	100,00	100,00	100,00	100,00	100,00	100,00
Cotation moyenne		5,00	2,63	2,46	1,95	2,46	3,06	3,56

4) Le degré d'autonomie du patient pour faire sa toilette

Tableau n° 66 et graphique n° 51
Répartition des patients présents en HAD un jour donné
selon leur sexe et leur degré d'autonomie pour faire sa toilette le jour de l'enquête

Le patient peut-il : faire sa toilette ?		Répartition des malades selon leur sexe					
		en nombres			en pourcentages		
		Nb Hommes	Nb Femmes	Nb Malades	% Hommes	% Femmes	% Malades
Seul sans difficulté	1	733	330	1064	37,36	23,73	31,70
Seul difficilement	2	196	165	360	9,96	11,84	10,74
Avec aide occasionnelle	3	145	117	262	7,39	8,39	7,80
Avec aide permanente	4	265	215	481	13,52	15,46	14,32
Prise en charge totale	5	577	522	1099	29,40	37,48	32,75
Sans objet	6	24	18	42	1,23	1,26	1,25
Non réponse	Inc.	22	26	48	1,14	1,84	1,43
Ensemble		1963	1392	3355	100,00	100,00	100,00
Cotation moyenne		2,87	3,32	3,06			

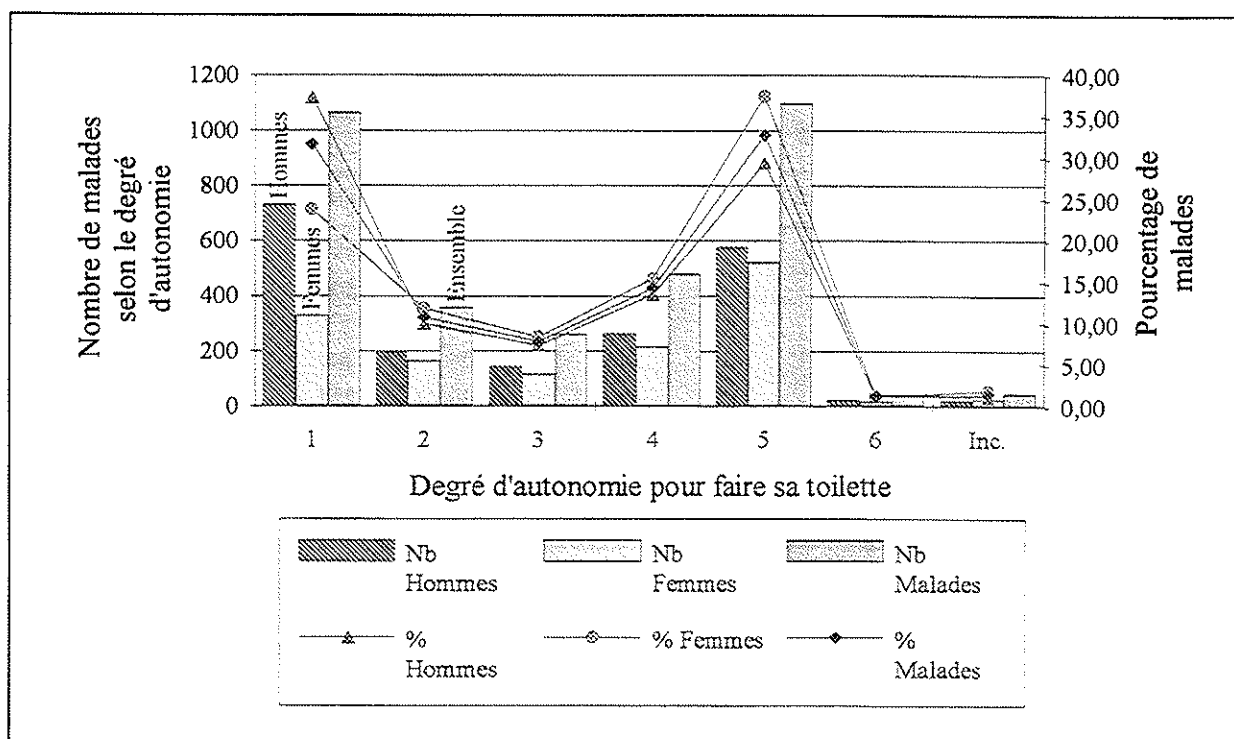

Légende :

1 : Seul sans difficulté
 2 : Seul difficilement

3 : Avec aide occasionnelle
 4 : Avec aide permanente
 Inc : Inconnu = non réponse

5 : Prise en charge totale
 6 : Sans objet

Tableau n° 67 et graphique n° 52
Répartition des patients présents en HAD un jour donné
selon leur âge et leur degré d'autonomie pour faire sa toilette le jour de l'enquête

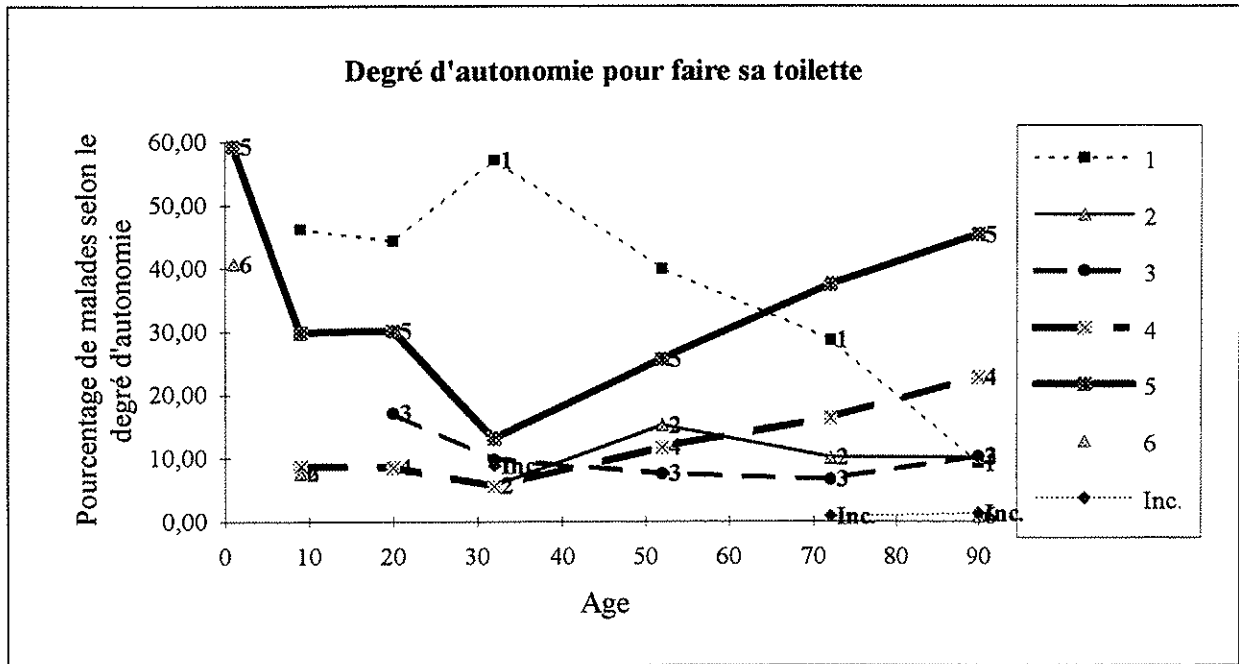

Le patient peut-il : faire sa toilette ?		Répartition des malades selon leur âge						
		en nombres						
		Age	0-1 an	2-15	16-24	25-39	40-64	65-79
Seul sans difficulté	1		71	31	199	414	285	64
Seul difficilement	2		12		20	158	100	71
Avec aide occasionnelle	3			12	34	78	66	72
Avec aide permanente	4		14	6	19	121	162	159
Prise en charge totale	5	35	46	21	46	265	371	316
Sans objet	6	24	12					6
Non réponse	Inc.				31		8	9
Ensemble		58	154	69	349	1036	991	697
		en pourcentages						
	Age	0-1 an	2-15	16-24	25-39	40-64	65-79	>=80 ans
Seul sans difficulté	1		46,21	44,28	57,06	39,94	28,69	9,23
Seul difficilement	2		7,64		5,69	15,23	10,08	10,19
Avec aide occasionnelle	3			17,07	9,80	7,53	6,69	10,27
Avec aide permanente	4		8,74	8,54	5,55	11,70	16,33	22,79
Prise en charge totale	5	59,25	29,78	30,11	13,09	25,61	37,39	45,33
Sans objet	6	40,75	7,64					0,89
Non réponse	Inc.				8,80		0,82	1,31
Ensemble		100,00	100,00	100,00	100,00	100,00	100,00	100,00
Cotation moyenne		5,00	2,66	2,80	2,03	2,68	3,24	3,87

5) Le degré d'autonomie du patient pour se déplacer

Tableau n° 68 et graphique n° 53
Répartition des patients présents en HAD un jour donné
selon leur sexe et leur degré d'autonomie pour se déplacer le jour de l'enquête

Le patient peut-il : se déplacer ?		Répartition des malades selon leur sexe					
		en nombres			en pourcentages		
		Nb Hommes	Nb Femmes	Nb Malades	% Hommes	% Femmes	% Malades
Seul sans difficulté	1	764	431	1195	38,90	30,96	35,61
Seul difficilement	2	234	148	382	11,91	10,61	11,37
Avec aide occasionnelle	3	189	48	238	9,64	3,48	7,09
Avec aide permanente	4	179	160	340	9,13	11,52	10,13
Prise en charge totale	5	533	476	1009	27,17	34,20	30,09
Sans objet	6	41	91	132	2,10	6,54	3,94
Non réponse	Inc.	22	37	60	1,14	2,68	1,78
Ensemble		1963	1392	3355	100,00	100,00	100,00
Cotation moyenne		2,73	3,08	2,87			

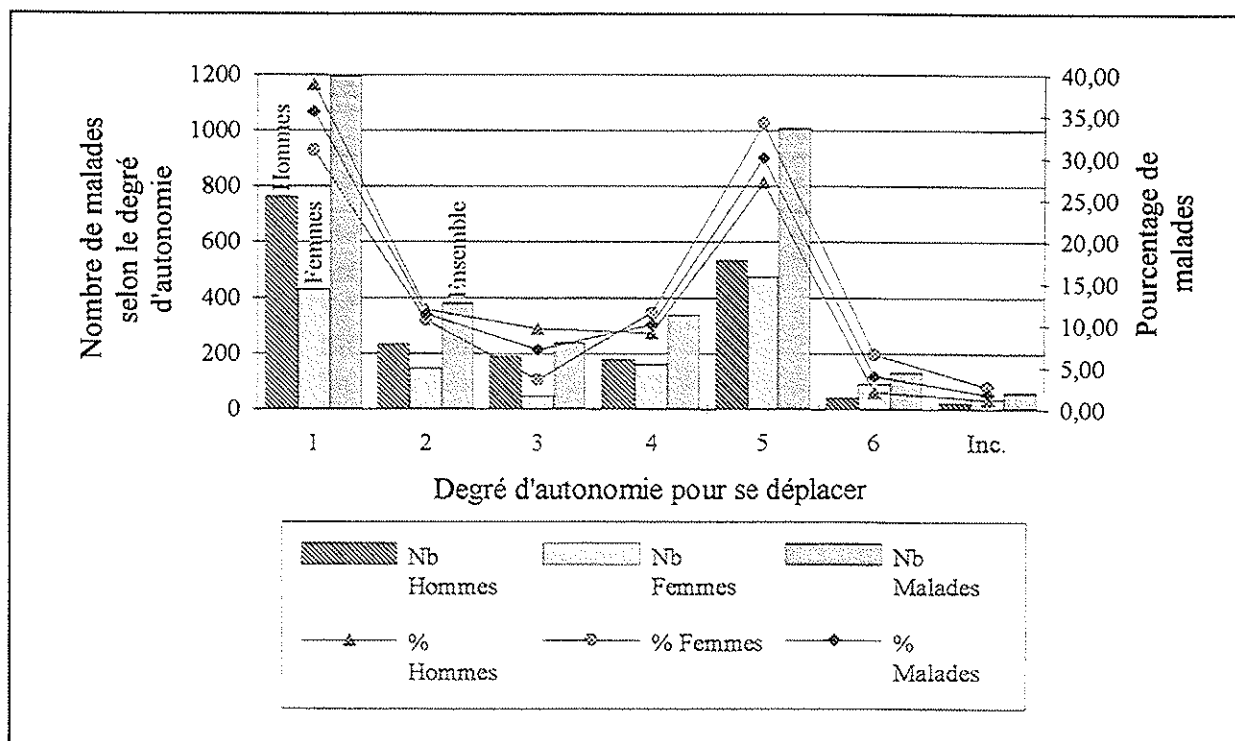

Légende :

1 : Seul sans difficulté
 2 : Seul difficilement

3 : Avec aide occasionnelle
 4 : Avec aide permanente
 Inc : Inconnu = non réponse

5 : Prise en charge totale
 6 : Sans objet

Tableau n° 69 et graphique n° 54
Répartition des patients présents en HAD un jour donné
selon leur âge et leur degré d'autonomie pour faire se déplacer le jour de l'enquête

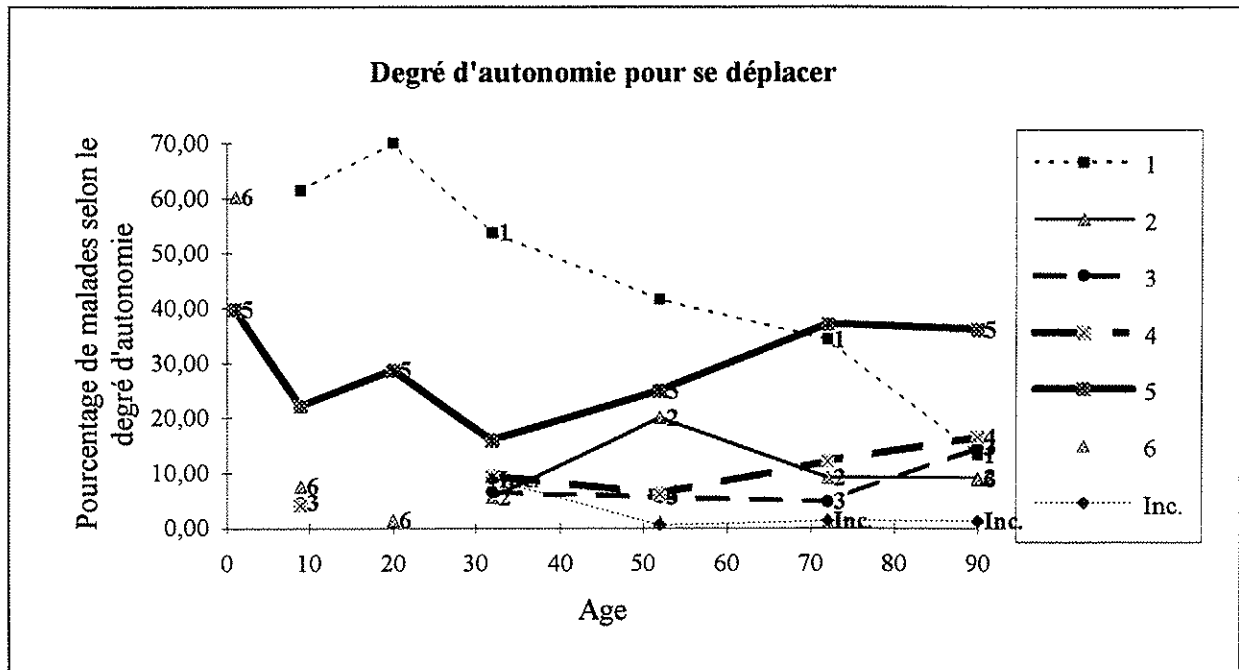

Le patient peut-il : se déplacer ?	Répartition des malades selon leur âge							
	en nombres							
	Age	0-1 an	2-15	16-24	25-39	40-64	65-79	>=80 ans
Seul sans difficulté	1		95	48	188	431	340	93
Seul difficilement	2				19	207	91	64
Avec aide occasionnelle	3		7		23	58	48	102
Avec aide permanente	4		6		33	65	120	115
Prise en charge totale	5	23	34	20	55	258	367	252
Sans objet	6	35	12	1		11	11	62
Non réponse	Inc.				31	6	14	9
Ensemble		58	154	69	349	1036	991	697
		en pourcentages						
	Age	0-1 an	2-15	16-24	25-39	40-64	65-79	>=80 ans
Seul sans difficulté	1		61,49	69,89	53,79	41,55	34,30	13,39
Seul difficilement	2				5,53	20,01	9,21	9,12
Avec aide occasionnelle	3		4,60		6,53	5,62	4,83	14,61
Avec aide permanente	4		4,14		9,45	6,24	12,14	16,57
Prise en charge totale	5	39,72	22,14	28,66	15,90	24,90	37,03	36,11
Sans objet	6	60,28	7,64	1,45		1,08	1,12	8,90
Non réponse	Inc.				8,80	0,60	1,37	1,31
Ensemble		100,00	100,01	100,00	100,00	100,00	100,00	100,00
Cotation moyenne		5,00	2,19	2,16	2,21	2,52	3,09	3,59

6) Le degré d'autonomie du patient pour se rendre aux toilettes

Tableau n° 70 et graphique n° 55
Répartition des patients présents en HAD un jour donné
selon leur sexe et leur degré d'autonomie pour se rendre aux toilettes le jour de l'enquête

Le patient peut-il : se rendre aux toilettes ?		Répartition des malades selon leur sexe					
		en nombres			en pourcentages		
		Nb Hommes	Nb Femmes	Nb Malades	% Hommes	% Femmes	% Malades
Seul sans difficulté	1	787	461	1248	40,10	33,13	37,20
Seul difficilement	2	237	137	374	12,08	9,81	11,14
Avec aide occasionnelle	3	146	35	181	7,43	2,54	5,40
Avec aide permanente	4	161	130	291	8,22	9,30	8,67
Prise en charge totale	5	520	458	978	26,50	32,89	29,15
Sans objet	6	89	110	199	4,54	7,92	5,94
Non réponse	Inc.	22	61	84	1,14	4,41	2,49
Ensemble		1963	1392	3355	100,00	100,00	100,00
Cotation moyenne		2,67	2,99	2,80			

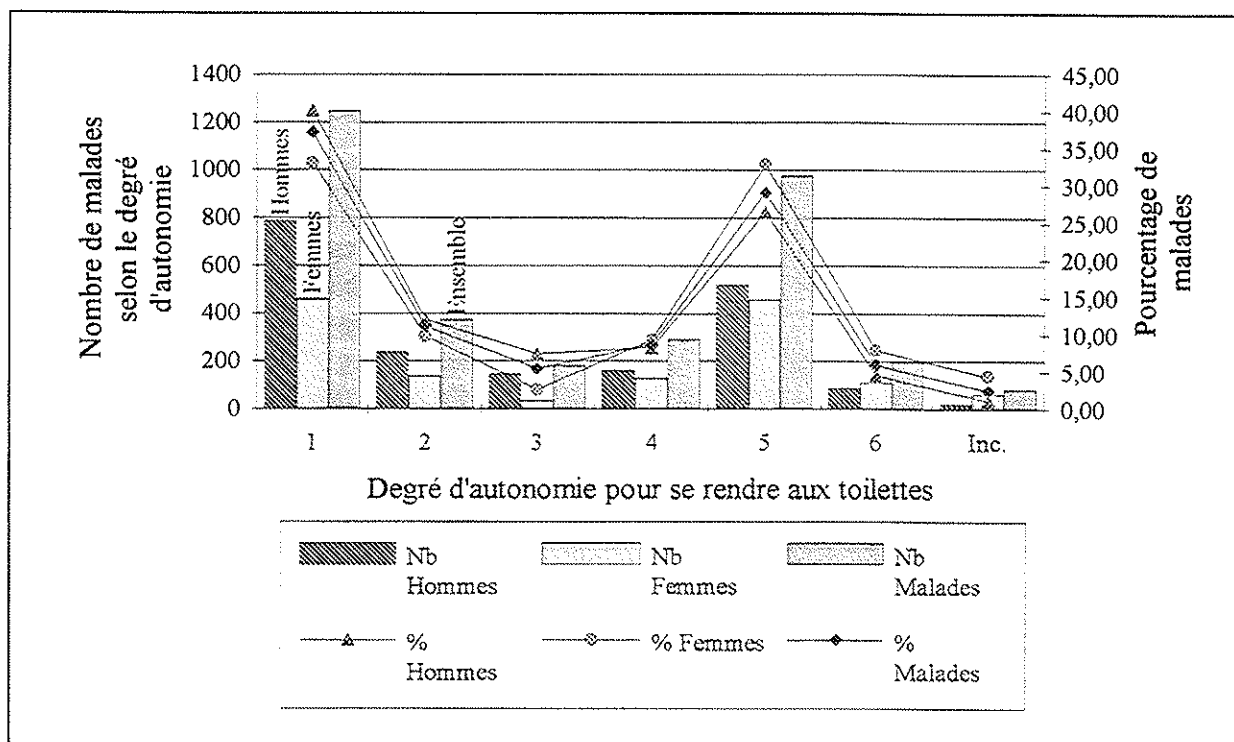

Légende :

1 : Seul sans difficulté
 2 : Seul difficilement

3 : Avec aide occasionnelle
 4 : Avec aide permanente
 Inc : Inconnu = non réponse

5 : Prise en charge totale
 6 : Sans objet

Tableau n° 71 et graphique n° 56
Répartition des patients présents en HAD un jour donné
selon leur âge et leur degré d'autonomie pour se rendre aux toilettes le jour de l'enquête

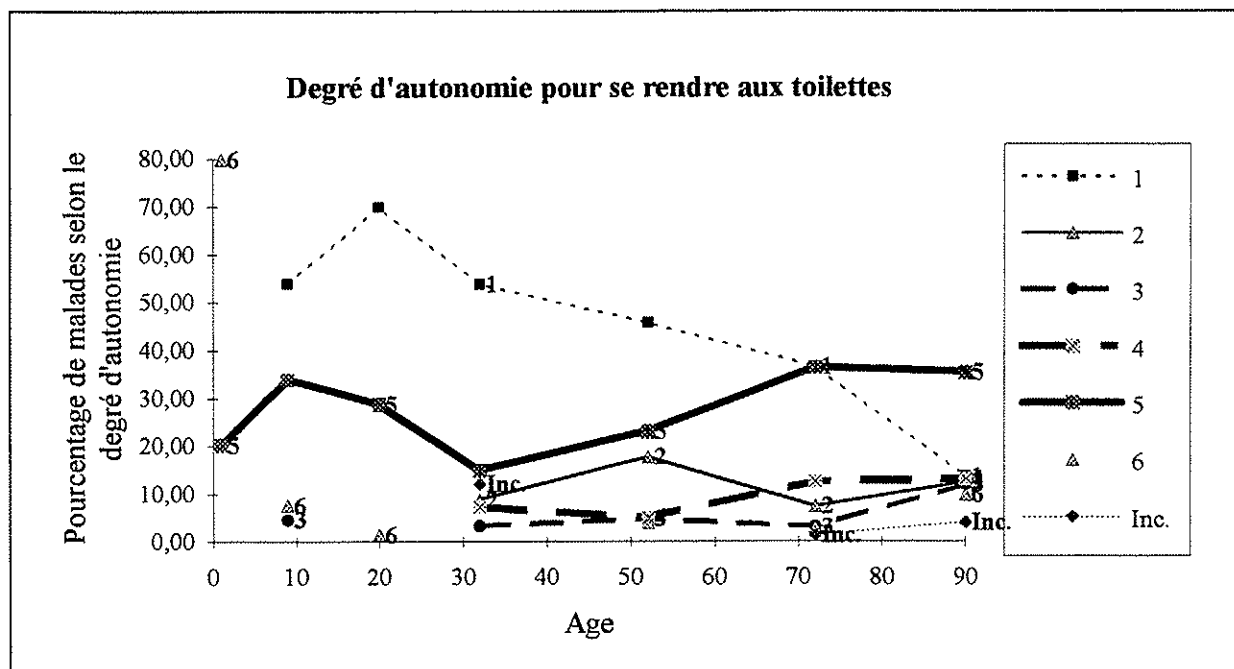

Le patient peut-il : se rendre aux toilettes ?		Répartition des malades selon leur âge						
		en nombres						
Age		0-1 an	2-15	16-24	25-39	40-64	65-79	>=80 ans
Seul sans difficulté	1		83	48	188	474	361	94
Seul difficilement	2				31	183	73	87
Avec aide occasionnelle	3		7		11	49	30	83
Avec aide permanente	4				25	52	123	91
Prise en charge totale	5	12	52	20	52	238	359	246
Sans objet	6	47	12	1		41	31	68
Non réponse	Inc.				42		14	28
Ensemble		58	154	69	349	1036	991	697
		en pourcentages						
Age		0-1 an	2-15	16-24	25-39	40-64	65-79	>=80 ans
Seul sans difficulté	1		53,85	69,89	53,79	45,70	36,44	13,53
Seul difficilement	2				8,80	17,69	7,36	12,45
Avec aide occasionnelle	3		4,60		3,27	4,77	3,07	11,88
Avec aide permanente	4				7,21	5,00	12,42	13,04
Prise en charge totale	5	20,20	33,92	28,66	14,86	22,92	36,19	35,28
Sans objet	6	79,80	7,64	1,45		3,91	3,14	9,79
Non réponse	Inc.				12,07		1,37	4,02
Ensemble		100,00	100,00	100,00	100,00	100,00	100,00	100,00
Cotation moyenne		5,00	2,57	2,16	2,10	2,39	3,05	3,51

7) Le degré d'autonomie du patient pour monter ou descendre les escaliers

Tableau n° 72 et graphique n° 57
Répartition des patients présents en HAD un jour donné selon leur sexe et leur degré d'autonomie pour monter ou descendre les escaliers le jour de l'enquête

Le patient peut-il : monter ou descendre les escaliers ?		Répartition des malades selon leur sexe					
		en nombres			en pourcentages		
		Nb Hommes	Nb Femmes	Nb Malades	% Hommes	% Femmes	% Malades
Seul sans difficulté	1	564	233	797	28,71	16,73	23,74
Seul difficilement	2	130	142	272	6,60	10,22	8,10
Avec aide occasionnelle	3	121	88	209	6,18	6,30	6,23
Avec aide permanente	4	223	105	328	11,35	7,53	9,77
Prise en charge totale	5	631	455	1086	32,13	32,71	32,37
Sans objet	6	218	251	470	11,12	18,06	14,00
Non réponse	Inc.	77	118	194	3,90	8,45	5,79
Ensemble		1963	1392	3355	100,00	100,00	100,00
Cotation moyenne		3,14	3,40	3,24			

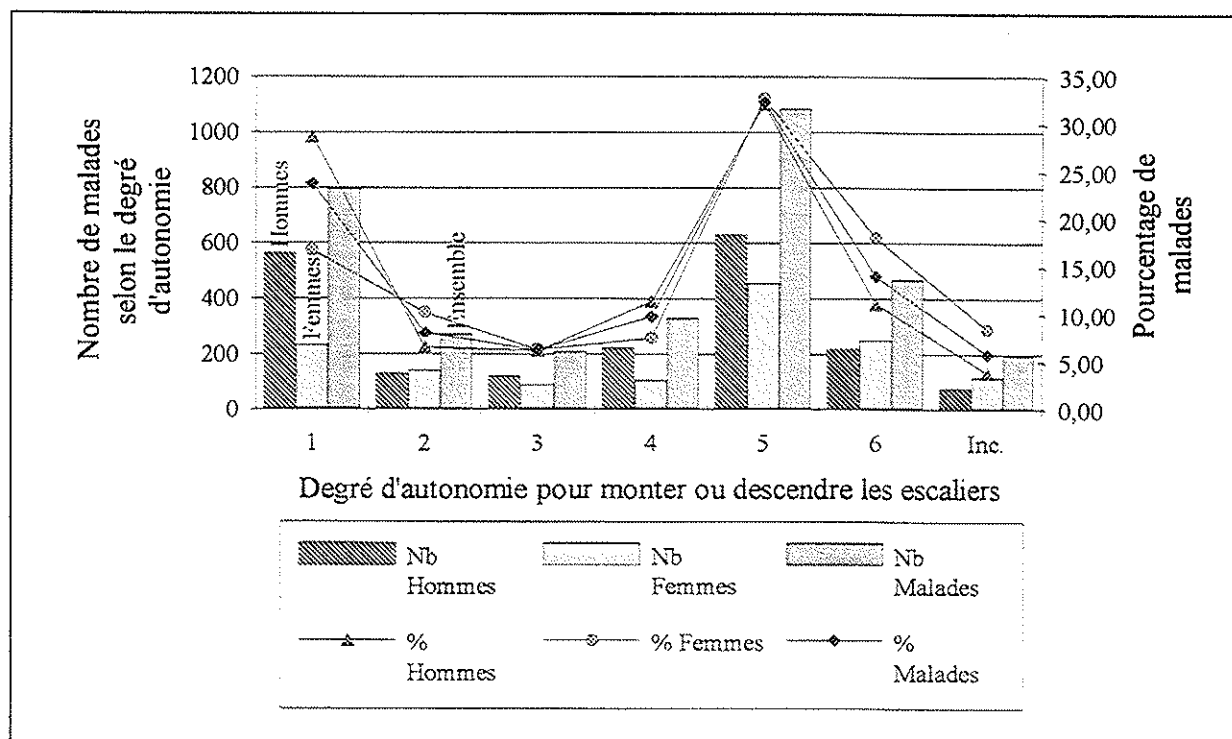

Légende :

1 : Seul sans difficulté
 2 : Seul difficilement

3 : Avec aide occasionnelle
 4 : Avec aide permanente
 Inc : Inconnu = non réponse

5 : Prise en charge totale
 6 : Sans objet

Tableau n° 73 et graphique n° 58
Répartition des patients présents en HAD un jour donné selon leur âge
et leur degré d'autonomie pour monter ou descendre les escaliers le jour de l'enquête

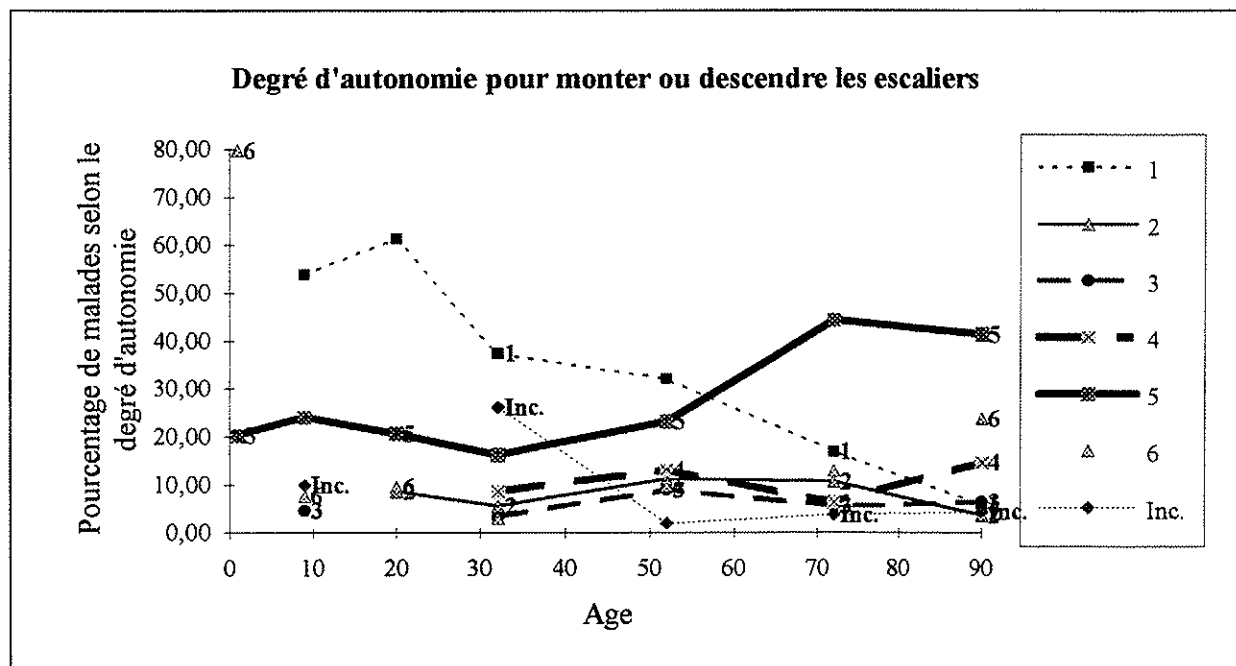

Le patient peut-il : monter ou descendre les escaliers ?		Répartition des malades selon leur âge						
		en nombres						
Age	0-1 an	2-15	16-24	25-39	40-64	65-79	>=80 ans	
Seul sans difficulté	1		83	42	130	332	167	41
Seul difficilement	2			6	19	116	105	25
Avec aide occasionnelle	3		7		11	92	54	44
Avec aide permanente	4				30	135	61	102
Prise en charge totale	5	12	37	14	56	240	439	288
Sans objet	6	47	12	7	11	101	128	166
Non réponse	Inc.		15		91	20	37	30
Ensemble		58	154	69	349	1036	991	697
		en pourcentages						
Age	0-1 an	2-15	16-24	25-39	40-64	65-79	>=80 ans	
Seul sans difficulté	1		53,85	61,35	37,34	32,08	16,87	5,90
Seul difficilement	2			8,54	5,53	11,21	10,60	3,63
Avec aide occasionnelle	3		4,60		3,27	8,91	5,44	6,35
Avec aide permanente	4				8,55	13,01	6,17	14,62
Prise en charge totale	5	20,20	24,01	20,56	16,13	23,14	44,26	41,35
Sans objet	6	79,80	7,64	9,55	3,03	9,71	12,90	23,78
Non réponse	Inc.		9,90		26,14	1,94	3,75	4,36
Ensemble		100,00	100,00	100,00	100,00	100,00	100,00	100,00
Cotation moyenne		5,00	2,28	2,00	2,44	2,82	3,60	4,14

8) Les difficultés de vision

Tableau n° 74 et graphique n° 59
Répartition des patients présents en HAD un jour donné
selon leur sexe et leurs difficultés de vision le jour de l'enquête

Le patient a-t-il des difficultés de vision ?		Répartition des malades selon leur sexe					
		en nombres			en pourcentages		
		Nb Hommes	Nb Femmes	Nb Malades	% Hommes	% Femmes	% Malades
Aucune difficulté	1	1219	736	1955	62,10	52,87	58,27
Légères difficultés	2	435	378	814	22,17	27,19	24,25
Graves difficultés	3	74	70	144	3,79	5,04	4,31
Très graves difficultés	4	95	37	131	4,82	2,63	3,91
Difficultés maximum	5	94	74	168	4,80	5,29	5,01
Sans objet	6	13	11	24	0,65	0,82	0,72
Non réponse	Inc.	33	86	118	1,67	6,15	3,53
Ensemble		1963	1392	3355	100,00	100,00	100,00
Cotation moyenne		1,65	1,71	1,67			

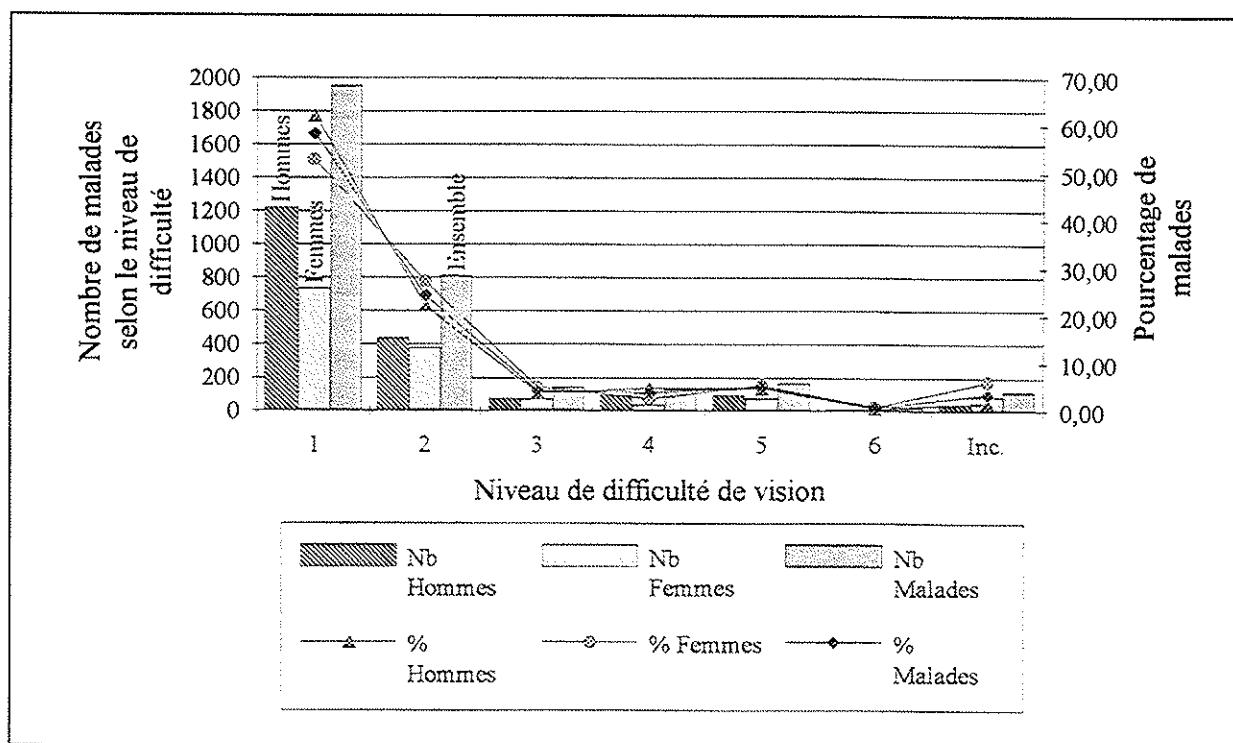

Légende :

1 : Aucune difficulté
 2 : Légères difficultés

3 : Graves difficultés
 4 : Très graves difficultés
 Inc : Inconnu = non réponse

5 : Difficultés maximum
 6 : Sans objet

Tableau n° 75 et graphique n° 60
Répartition des patients présents en HAD un jour donné
selon leur âge et leurs difficultés de vision le jour de l'enquête

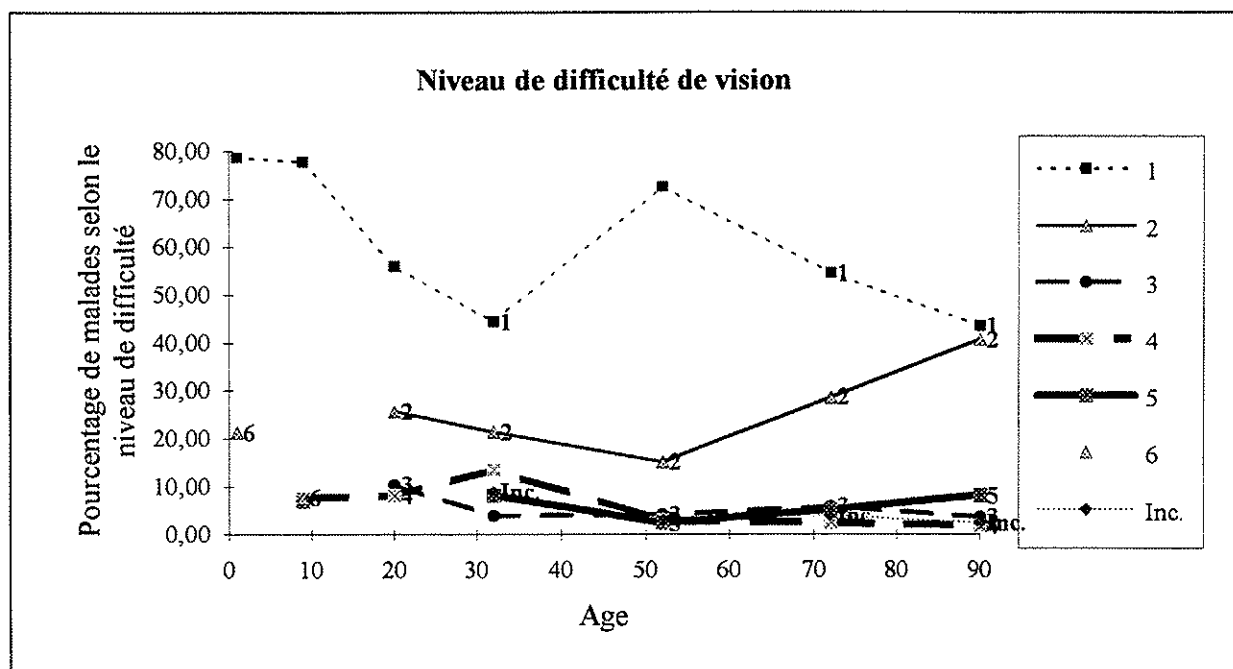

Le patient a-t-il des difficultés de vision ?	Répartition des malades selon leur âge							
	Age	en nombres						
		0-1 an	2-15	16-24	25-39	40-64	65-79	>=80 ans
Aucune difficulté	1	46	120	39	155	752	540	303
Légères difficultés	2			18	74	156	283	283
Graves difficultés	3			7	14	42	57	25
Très graves difficultés	4		12	6	47	30	25	12
Difficultés maximum	5		11		28	24	49	56
Sans objet	6	12	12					
Non réponse	Inc.				31	32	39	17
Ensemble		58	154	69	349	1036	991	697
		en pourcentages						
	Age	0-1 an	2-15	16-24	25-39	40-64	65-79	>=80 ans
Seul sans difficulté	1	78,76	77,87	56,01	44,36	72,58	54,46	43,54
Seul difficilement	2			25,61	21,32	15,07	28,49	40,63
Avec aide occasionnelle	3			10,28	3,87	4,09	5,71	3,58
Avec aide permanente	4		7,64	8,11	13,52	2,90	2,49	1,72
Prise en charge totale	5		6,86		8,13	2,30	4,93	8,08
Sans objet	6	21,24	7,64					
Non réponse	Inc.				8,80	3,06	3,92	2,44
Ensemble		100,00	100,00	100,00	100,00	100,00	100,00	100,00
Cotation moyenne		1,00	1,55	1,70	2,12	1,42	1,70	1,87

9) Les difficultés d'audition

Tableau n° 76 et graphique n° 61
Répartition des patients présents en HAD un jour donné
selon leur sexe et leurs difficultés d'audition le jour de l'enquête

Le patient a-t-il des difficultés d'audition ?		Répartition des malades selon leur sexe					
		en nombres			en pourcentages		
		Nb Hommes	Nb Femmes	Nb Malades	% Hommes	% Femmes	% Malades
Aucune difficulté	1	1409	946	2355	71,77	67,94	70,18
Légères difficultés	2	292	265	556	14,86	19,02	16,59
Graves difficultés	3	55	44	99	2,79	3,18	2,95
Très graves difficultés	4	53	23	76	2,72	1,65	2,28
Difficultés maximum	5	68	34	102	3,48	2,43	3,04
Sans objet	6	13	11	24	0,65	0,82	0,72
Non réponse	Inc.	73	69	142	3,72	4,96	4,24
Ensemble		1963	1392	3355	100,00	100,00	100,00
Cotation moyenne		1,44	1,43	1,44			

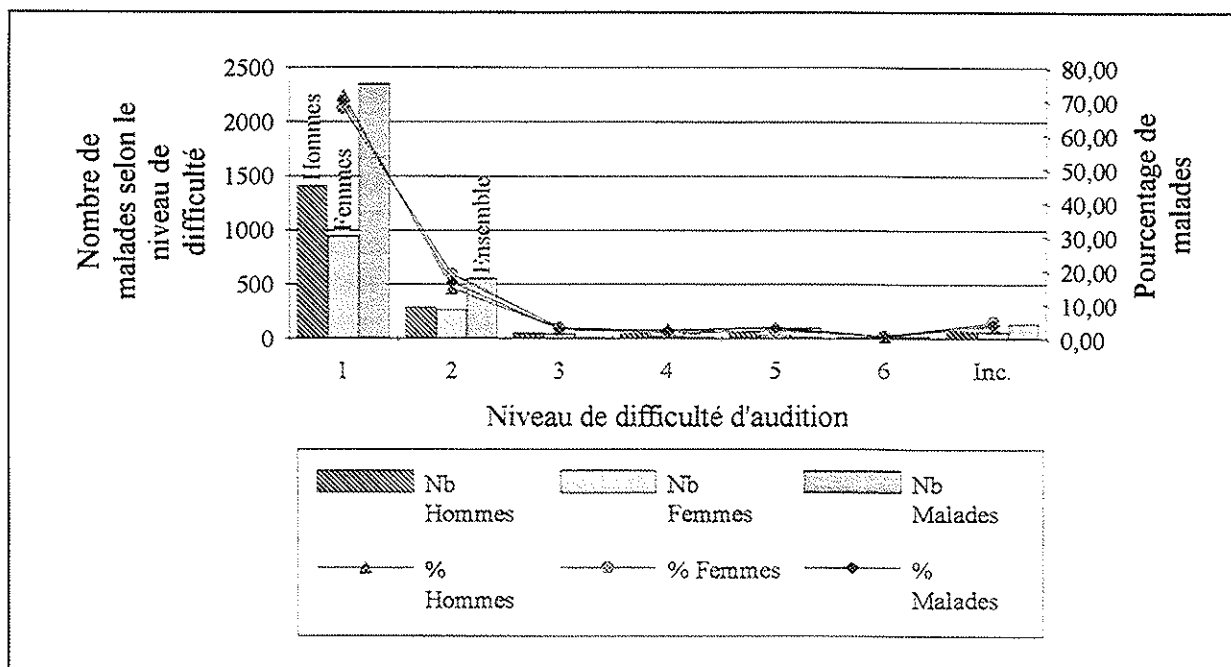

Légende :

1 : Aucune difficulté
 2 : Légères difficultés

3 : Graves difficultés
 4 : Très graves difficultés
 Inc : Inconnu = non réponse

5 : Difficultés maximum
 6 : Sans objet

Tableau n° 77 et graphique n° 62
Répartition des patients présents en HAD un jour donné
selon leur âge et leurs difficultés d'audition le jour de l'enquête

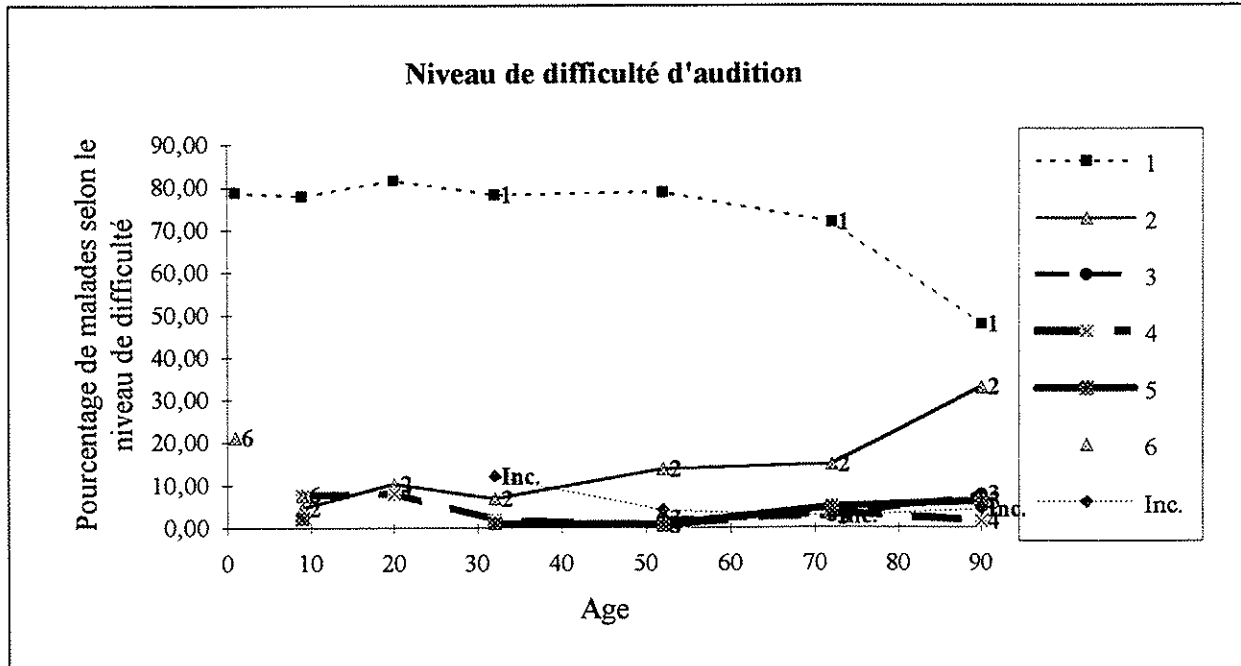

Le patient a-t-il des difficultés d'audition ?	Répartition des malades selon leur âge							
	Age	en nombres						
	Age	0-1 an	2-15	16-24	25-39	40-64	65-79	>=80 ans
Aucune difficulté	1	46	120	56	273	817	710	332
Légères difficultés	2		7	7	24	143	147	229
Graves difficultés	3					21	24	53
Très graves difficultés	4		12	6	7	6	37	10
Difficultés maximum	5		4		4	7	46	42
Sans objet	6	12	12					
Non réponse	Inc.				42	43	28	30
Ensemble		58	154	69	349	1036	991	697
		en pourcentages						
	Age	0-1 an	2-15	16-24	25-39	40-64	65-79	>=80 ans
Seul sans difficulté	1	78,76	77,87	81,62	78,23	78,82	71,62	47,69
Seul difficilement	2		4,60	10,28	6,82	13,76	14,81	32,87
Avec aide occasionnelle	3					2,07	2,44	7,67
Avec aide permanente	4		7,64	8,11	1,88	0,57	3,69	1,44
Prise en charge totale	5		2,27		1,00	0,64	4,67	6,05
Sans objet	6	21,24	7,64					
Non réponse	Inc.				12,07	4,13	2,77	4,28
Ensemble		100,00	100,00	100,00	100,00	100,00	100,00	100,00
Cotation moyenne		1,00	1,40	1,35	1,19	1,23	1,51	1,80

10) Les difficultés d'expression

Tableau n° 78 et graphique n° 63
Répartition des patients présents en HAD un jour donné
selon leur sexe et leurs difficultés d'expression le jour de l'enquête

Le patient a-t-il des difficultés d'expression ?		Répartition des malades selon leur sexe					
		en nombres			en pourcentages		
		Nb Hommes	Nb Femmes	Nb Malades	% Hommes	% Femmes	% Malades
Aucune difficulté	1	1093	768	1861	55,68	55,20	55,48
Légères difficultés	2	211	226	437	10,75	16,23	13,02
Graves difficultés	3	132	93	226	6,75	6,72	6,74
Très graves difficultés	4	138	48	186	7,01	3,44	5,53
Difficultés maximum	5	320	193	513	16,29	13,85	15,28
Sans objet	6	28	17	45	1,40	1,22	1,33
Non réponse	Inc.	42	46	88	2,12	3,34	2,62
Ensemble		1963	1392	3355	100,00	100,00	100,00
Cotation moyenne		2,14	2,00	2,08			

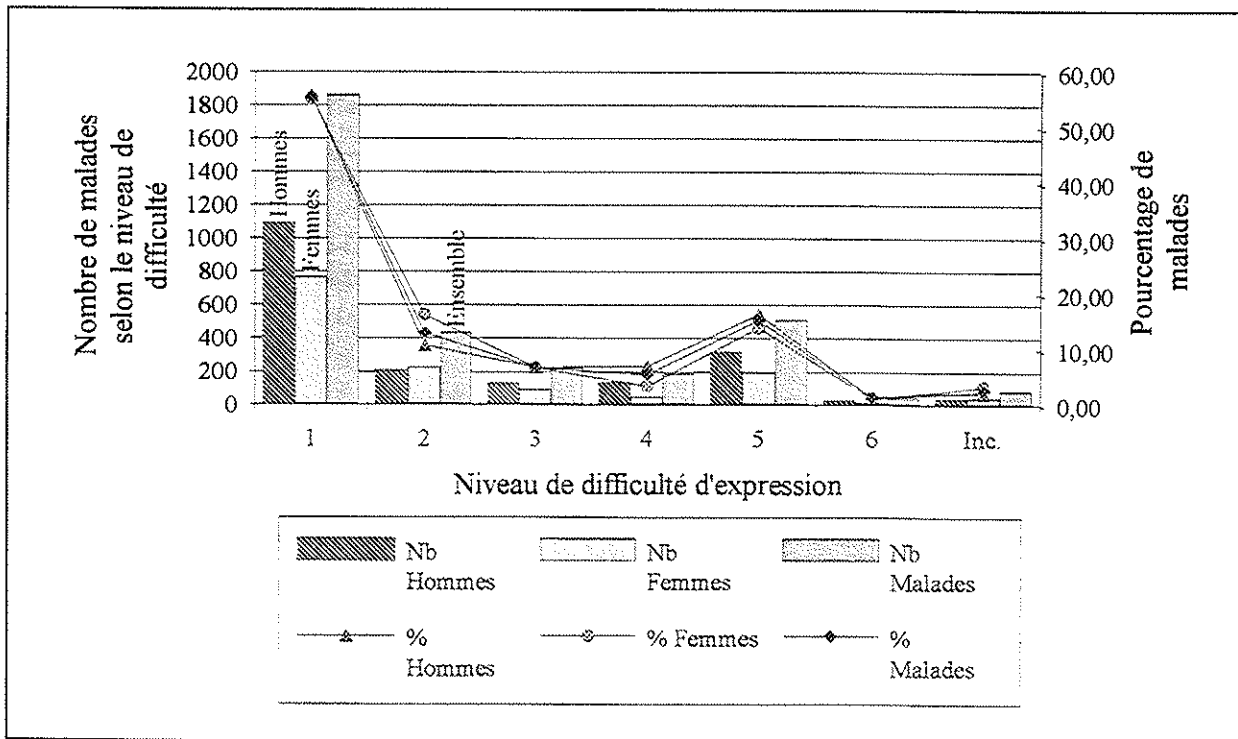

Légende :

1 : Aucune difficulté
 2 : Légères difficultés

3 : Graves difficultés
 4 : Très graves difficultés
 Inc : Inconnu = non réponse

5 : Difficultés maximum
 6 : Sans objet

Tableau n° 79 et graphique n° 64
Répartition des patients présents en HAD un jour donné
selon leur âge et leurs difficultés d'expression le jour de l'enquête

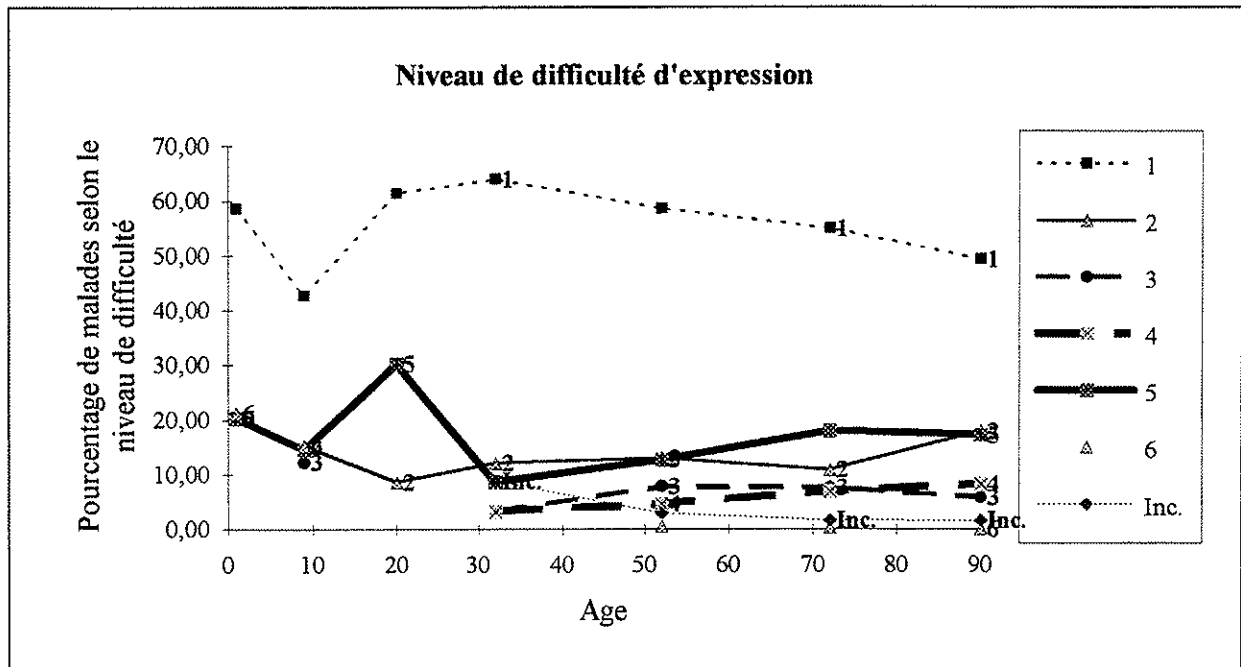

Le patient a-t-il des difficultés d'expression ?	Répartition des malades selon leur âge								
	en nombres								
	Age	0-1 an	2-15	16-24	25-39	40-64	65-79	>=80 ans	
Aucune difficulté	1	34	66	42	223	607	545	344	
Légères difficultés	2		24	6	42	134	107	125	
Graves difficultés	3		19		11	80	75	40	
Très graves difficultés	4				11	48	69	57	
Difficultés maximum	5	11,79	22	21	30	131	177	119	
Sans objet	6	12	24			6	3		
Non réponse	Inc.				31	30	16	11	
Ensemble		58	154	69	349	1036	991	697	
		en pourcentages							
		Age	0-1 an	2-15	16-24	25-39	40-64	65-79	>=80 ans
Seul sans difficulté	1		58,56	42,72	61,35	63,98	58,62	54,94	49,32
Seul difficilement	2			15,27	8,54	12,10	12,92	10,76	17,89
Avec aide occasionnelle	3			12,23		3,27	7,77	7,55	5,79
Avec aide permanente	4					3,27	4,64	6,93	8,24
Prise en charge totale	5		20,20	14,50	30,11	8,59	12,63	17,88	17,15
Sans objet	6		21,24	15,27			0,54	0,30	0,00
Non réponse	Inc.					8,80	2,90	1,63	1,59
Ensemble			100,00	99,99	100,00	100,00	100,00	100,00	100,00
Cotation moyenne			2,03	2,15	2,29	1,69	1,96	2,21	2,25

11) Les difficultés de comportement à type d'agression

Tableau n° 80 et graphique n° 65
Répartition des patients présents en HAD un jour donné selon leur sexe
et leurs difficultés de comportement à type d'agression le jour de l'enquête

Le patient a-t-il des difficultés de comportement à type d'agression ?		Répartition des malades selon leur sexe					
		en nombres			en pourcentages		
		Nb Hommes	Nb Femmes	Nb Malades	% Hommes	% Femmes	% Malades
Aucune difficulté	1	1177	866	2043	59,95	62,21	60,89
Légères difficultés	2	245	113	359	12,50	8,13	10,69
Graves difficultés	3	36	47	83	1,83	3,37	2,47
Très graves difficultés	4	53	28	81	2,72	1,98	2,41
Difficultés maximum	5	71	44	116	3,64	3,19	3,45
Sans objet	6	98	20	118	5,00	1,40	3,51
Non réponse	Inc.	282	274	556	14,36	19,71	16,58
Ensemble		1963	1392	3355	100,00	100,00	100,00
Cotation moyenne		1,48	1,43	1,46			

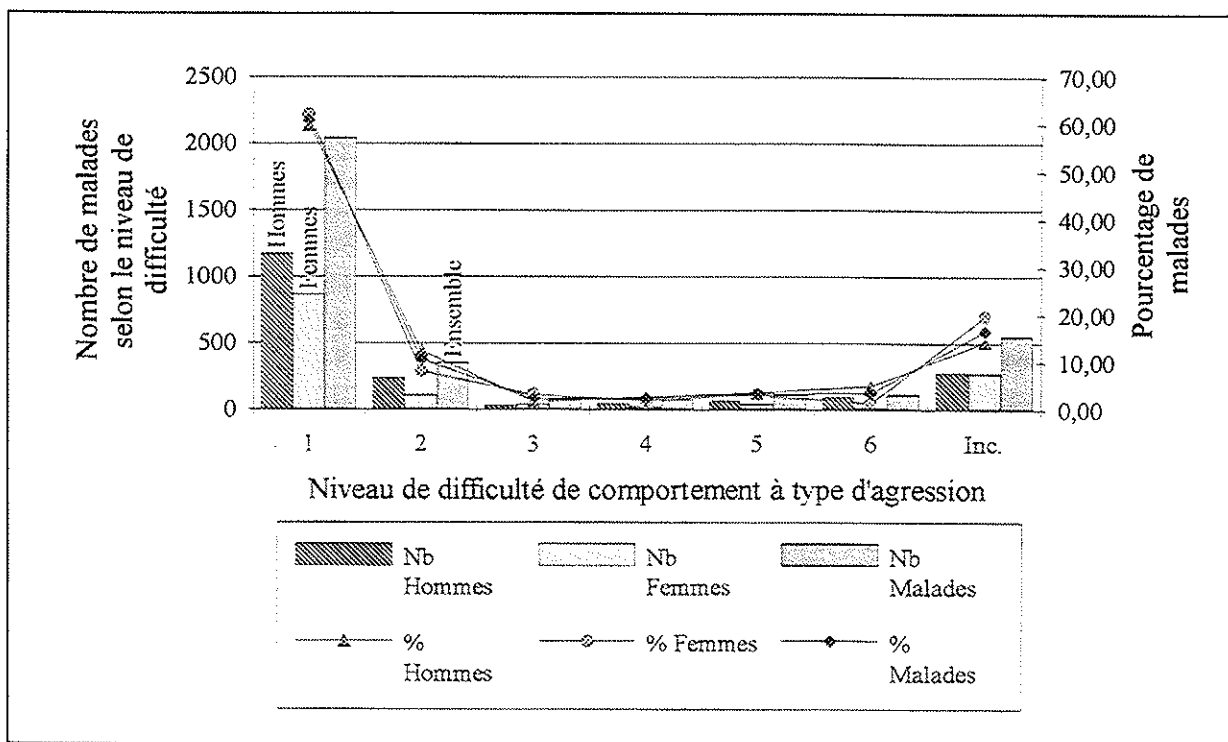

Légende :

1 : Aucune difficulté
 2 : Légères difficultés

3 : Graves difficultés
 4 : Très graves difficultés
 Inc : Inconnu = non réponse

5 : Difficultés maximum
 6 : Sans objet

Tableau n° 81 et graphique n° 66
Répartition des patients présents en HAD un jour donné selon leur âge
et leurs difficultés de comportement à type d'agression le jour de l'enquête

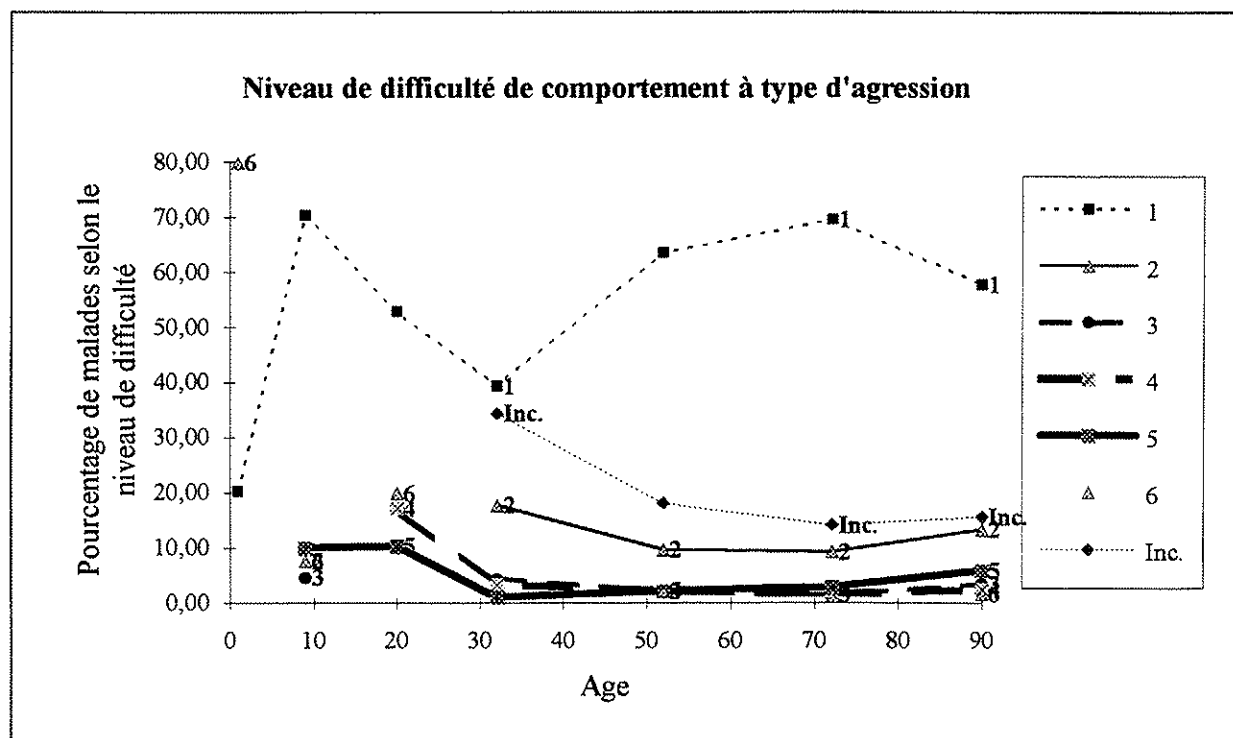

Le patient a-t-il des difficultés de comportement à type d'agression ?	Répartition des malades selon leur âge							
	Age	en nombres						
		0-1 an	2-15	16-24	25-39	40-64	65-79	>=80 ans
Aucune difficulté	1	12	108	36	137	658	689	402
Légères difficultés	2		12		62	100	92	93
Graves difficultés	3		7		15	22	14	24
Très graves difficultés	4			12	11	24	17	17
Difficultés maximum	5		15	7	4	22	28	41
Sans objet	6	47	12	14		23	11	11,4
Non réponse	Inc.				120	188	140	109
Ensemble		58	154	69	349	1036	991	697
		en pourcentages						
	Age	0-1 an	2-15	16-24	25-39	40-64	65-79	>=80 ans
Seul sans difficulté	1	20,20	70,23	52,82	39,29	63,50	69,52	57,67
Seul difficilement	2		7,64		17,72	9,67	9,26	13,35
Avec aide occasionnelle	3		4,60		4,38	2,17	1,44	3,40
Avec aide permanente	4			17,07	3,27	2,28	1,70	2,50
Prise en charge totale	5		9,90	10,28	1,00	2,10	2,79	5,82
Sans objet	6	79,80	7,64	19,83		2,20	1,15	1,64
Non réponse	Inc.				34,33	18,09	14,14	15,63
Ensemble		100,00	100,00	100,00	100,00	100,00	100,00	100,00
Cotation moyenne		1,00	1,61	2,15	1,61	1,37	1,34	1,62

12) Les difficultés de comportement à type de dépression

Tableau n° 82 et graphique n° 67
Répartition des patients présents en HAD un jour donné selon leur sexe
et leurs difficultés de comportement à type de dépression le jour de l'enquête

Le patient a-t-il des difficultés de comportement à type de dépression ?		Répartition des malades selon leur sexe					
		en nombres			en pourcentages		
		Nb Hommes	Nb Femmes	Nb Malades	% Hommes	% Femmes	% Malades
Aucune difficulté	1	804	518	1322	40,96	37,22	39,41
Légères difficultés	2	505	388	893	25,71	27,88	26,61
Graves difficultés	3	208	171	379	10,59	12,32	11,31
Très graves difficultés	4	46	44	91	2,36	3,19	2,71
Difficultés maximum	5	95	64	160	4,86	4,63	4,76
Sans objet	6	81	20	101	4,14	1,40	3,00
Non réponse	Inc.	224	186	409	11,38	13,36	12,20
Ensemble		1963	1392	3355	100,00	100,00	100,00
Cotation moyenne		1,87	1,95	1,90			

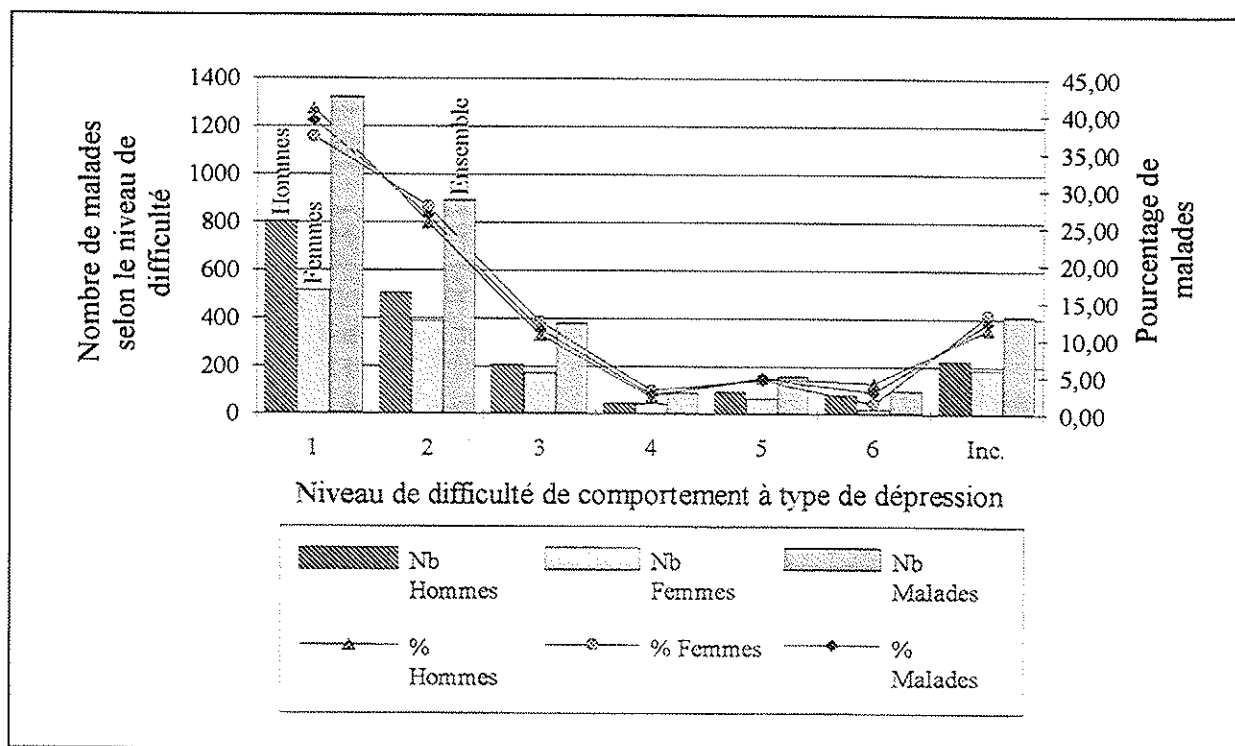

Légende :

1 : Aucune difficulté
 2 : Légères difficultés

3 : Graves difficultés
 4 : Très graves difficultés
 Inc : Inconnu = non réponse

5 : Difficultés maximum
 6 : Sans objet

Tableau n° 83 et graphique n° 68
Répartition des patients présents en HAD un jour donné selon leur âge
et leurs difficultés de comportement à type de dépression le jour de l'enquête

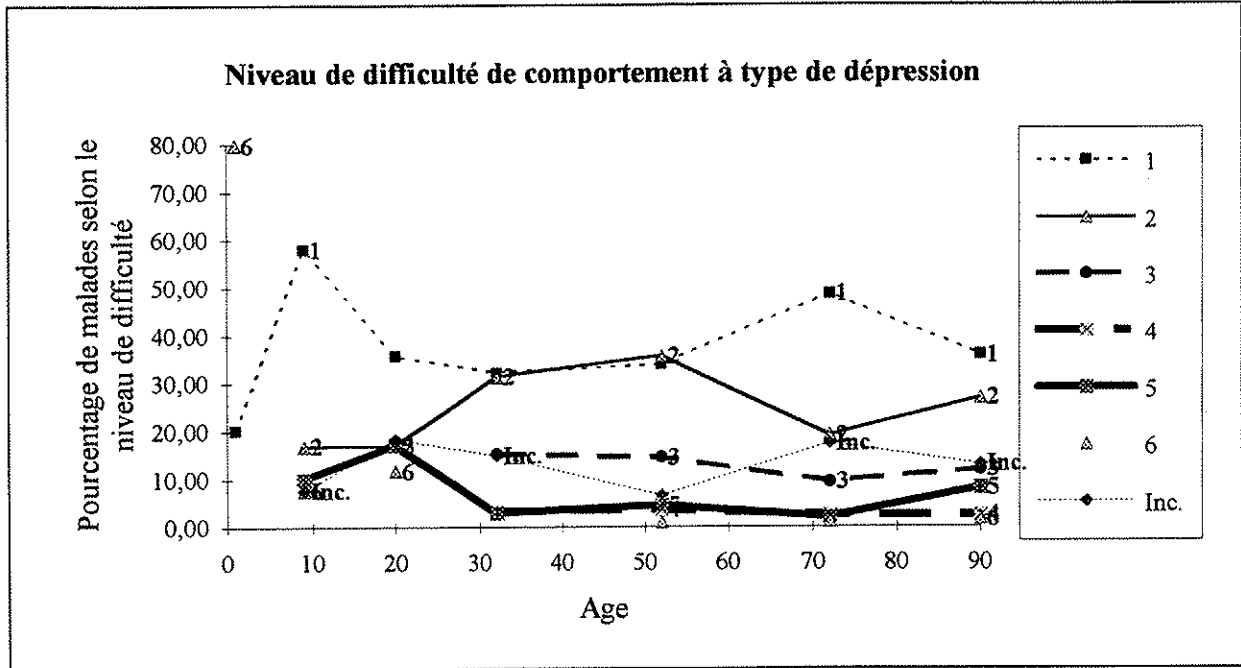

Le patient a-t-il des difficultés de comportement à type de dépression ?	Répartition des malades selon leur âge							
	Age	en nombres						
	Age	0-1 an	2-15	16-24	25-39	40-64	65-79	>=80 ans
Aucune difficulté	1	12	90	25	112	352	482	250
Légères difficultés	2		26	12	109	369	189	187
Graves difficultés	3				53	150	93	83
Très graves difficultés	4				11	38	24	17
Difficultés maximum	5		15	12	10	47	19	57
Sans objet	6	47	12	8		11	11	11,4
Non réponse	Inc.		12	13	52	69	173	91
Ensemble		58	154	69	349	1036	991	697
		en pourcentages						
	Age	0-1 an	2-15	16-24	25-39	40-64	65-79	>=80 ans
Seul sans difficulté	1	20,20	57,99	35,76	32,23	33,95	48,64	35,86
Seul difficilement	2		16,84	17,07	31,36	35,64	19,05	26,90
Avec aide occasionnelle	3				15,31	14,50	9,35	11,91
Avec aide permanente	4				3,27	3,63	2,46	2,50
Prise en charge totale	5		9,90	17,07	2,89	4,51	1,94	8,12
Sans objet	6	79,80	7,64	11,73		1,10	1,15	1,64
Non réponse	Inc.		7,64	18,38	14,95	6,66	17,41	13,08
Ensemble		100,00	100,00	100,00	100,00	100,00	100,00	100,00
Cotation moyenne		1,00	1,67	2,22	1,98	2,01	1,65	2,06

13) Les difficultés de mémoire

Tableau n° 84 et graphique n° 69
Répartition des patients présents en HAD un jour donné
selon leur sexe et leurs difficultés de mémoire le jour de l'enquête

Le patient a-t-il des difficultés de mémoire ?		Répartition des malades selon leur sexe					
		en nombres			en pourcentages		
		Nb Hommes	Nb Femmes	Nb Malades	% Hommes	% Femmes	% Malades
Aucune difficulté	1	1043	614	1657	53,12	44,12	49,38
Légères difficultés	2	401	309	709	20,42	22,17	21,15
Graves difficultés	3	166	113	279	8,47	8,10	8,32
Très graves difficultés	4	40	73	113	2,05	5,22	3,36
Difficultés maximum	5	188	155	343	9,58	11,15	10,23
Sans objet	6	64	24	88	3,28	1,69	2,62
Non réponse	Inc.	61	105	166	3,09	7,55	4,94
Ensemble		1963	1392	3355	100,00	100,00	100,00
Cotation moyenne		1,87	2,09	1,96			

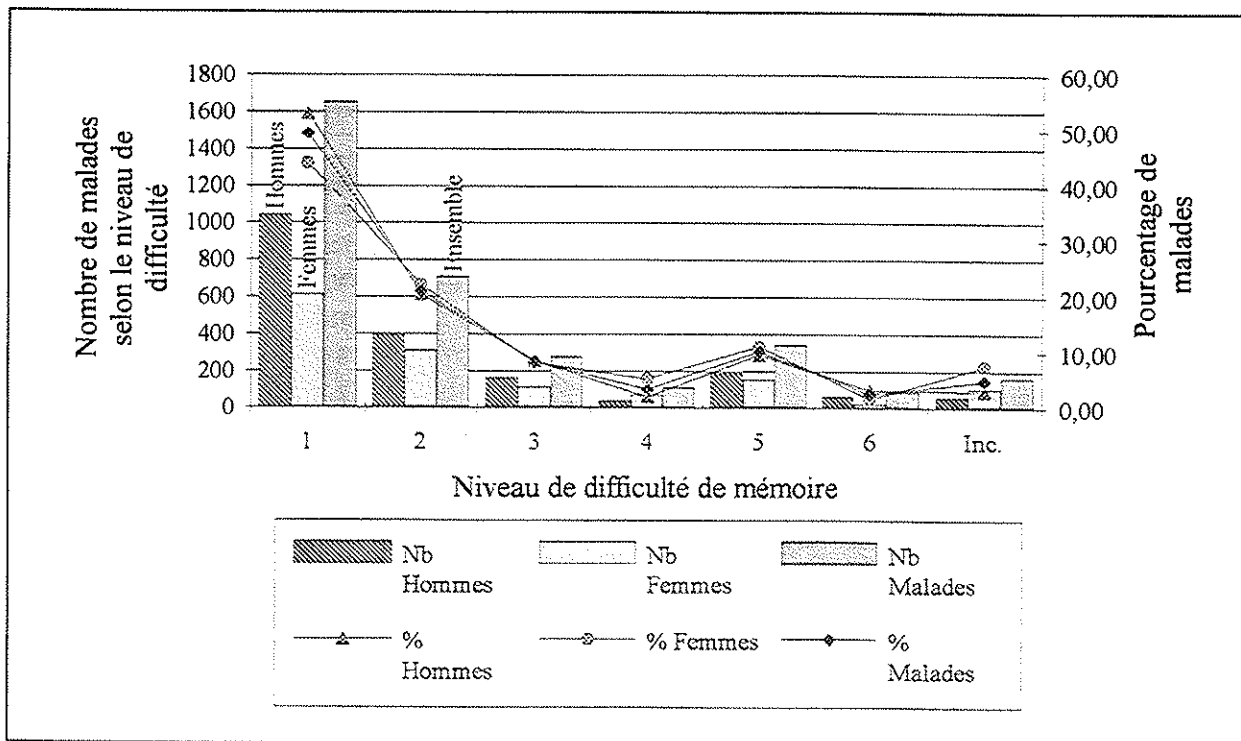

Légende :

1 : Aucune difficulté
 2 : Légères difficultés

3 : Graves difficultés
 4 : Très graves difficultés
 Inc : Inconnu = non réponse

5 : Difficultés maximum
 6 : Sans objet

Tableau n° 85 et graphique n° 70
Répartition des patients présents en HAD un jour donné
selon leur âge et leurs difficultés de mémoire le jour de l'enquête

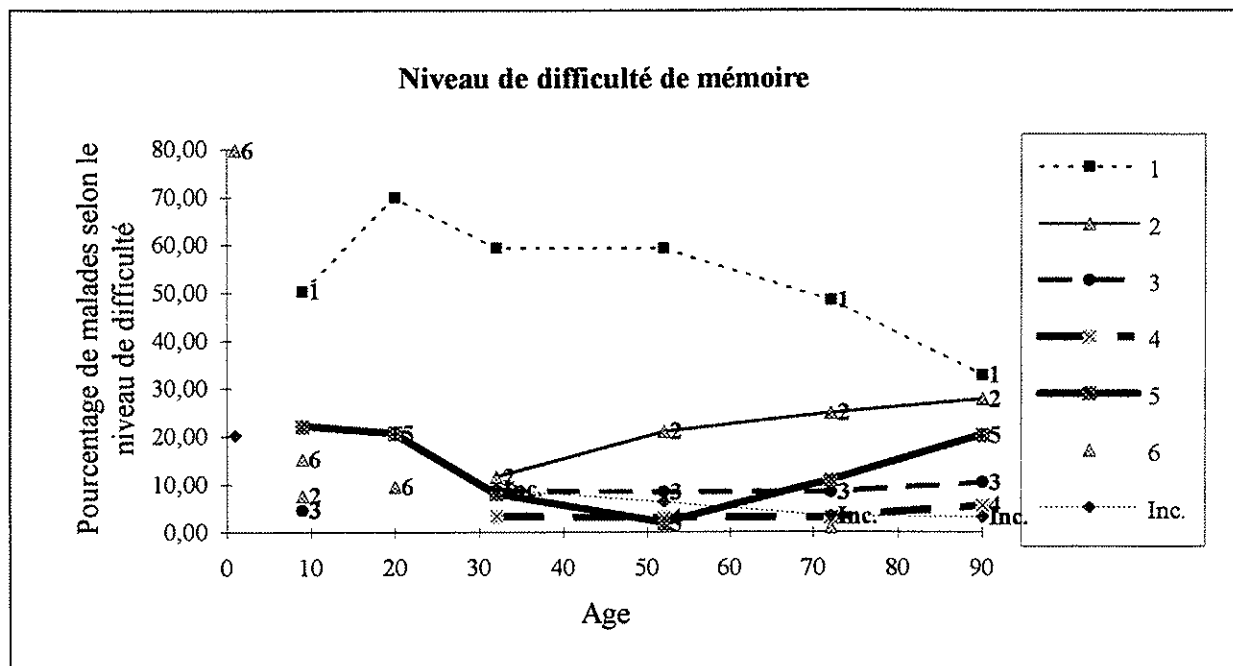

Le patient a-t-il des difficultés de mémoire ?	Répartition des malades selon leur âge								
	en nombres								
	Age	0-1 an	2-15	16-24	25-39	40-64	65-79	>=80 ans	
Aucune difficulté	1		78	48	207	615	480	229	
Légères difficultés	2		12		40	217	247	193	
Graves difficultés	3		7		30	87	83	72	
Très graves difficultés	4				12	32	31	39	
Difficultés maximum	5		34	14	28	19	106	141	
Sans objet	6	47	24	7			11		
Non réponse	Inc.	12			32	66	34	22	
Ensemble		58	154	69	349	1036	991	697	
		en pourcentages							
		Age	0-1 an	2-15	16-24	25-39	40-64	65-79	>=80 ans
Seul sans difficulté	1		50,36	69,89	59,34	59,34	48,42	32,86	
Seul difficilement	2		7,64		11,52	20,98	24,88	27,75	
Avec aide occasionnelle	3		4,60		8,69	8,39	8,34	10,34	
Avec aide permanente	4				3,38	3,05	3,08	5,59	
Prise en charge totale	5		22,14	20,56	7,99	1,86	10,74	20,27	
Sans objet	6	79,80	15,27	9,55			1,12		
Non réponse	Inc.	20,20			9,08	6,38	3,42	3,18	
Ensemble		100,00	100,00	100,00	100,00	100,00	100,00	100,00	
Cotation moyenne			2,24	1,91	1,78	1,58	1,98	2,51	

14) Les difficultés de continence

Tableau n° 86et graphique n° 71
Répartition des patients présents en HAD un jour donné
selon leur sexe et leurs difficultés de continence le jour de l'enquête

Le patient a-t-il des difficultés de continence ?		Répartition des malades selon leur sexe					
		en nombres			en pourcentages		
		Nb Hommes	Nb Femmes	Nb Malades	% Hommes	% Femmes	% Malades
Aucune difficulté	1	1079	571	1650	54,98	41,03	49,19
Légères difficultés	2	185	102	287	9,42	7,36	8,57
Graves difficultés	3	85	60	145	4,33	4,34	4,33
Très graves difficultés	4	44	67	111	2,23	4,82	3,31
Difficultés maximum	5	464	464	928	23,64	33,31	27,65
Sans objet	6	65	30	95	3,30	2,18	2,83
Non réponse	Inc.	41	97	138	2,10	6,96	4,12
Ensemble		1963	1392	3355	100,00	100,00	100,00
Cotation moyenne		2,26	2,80	2,48			

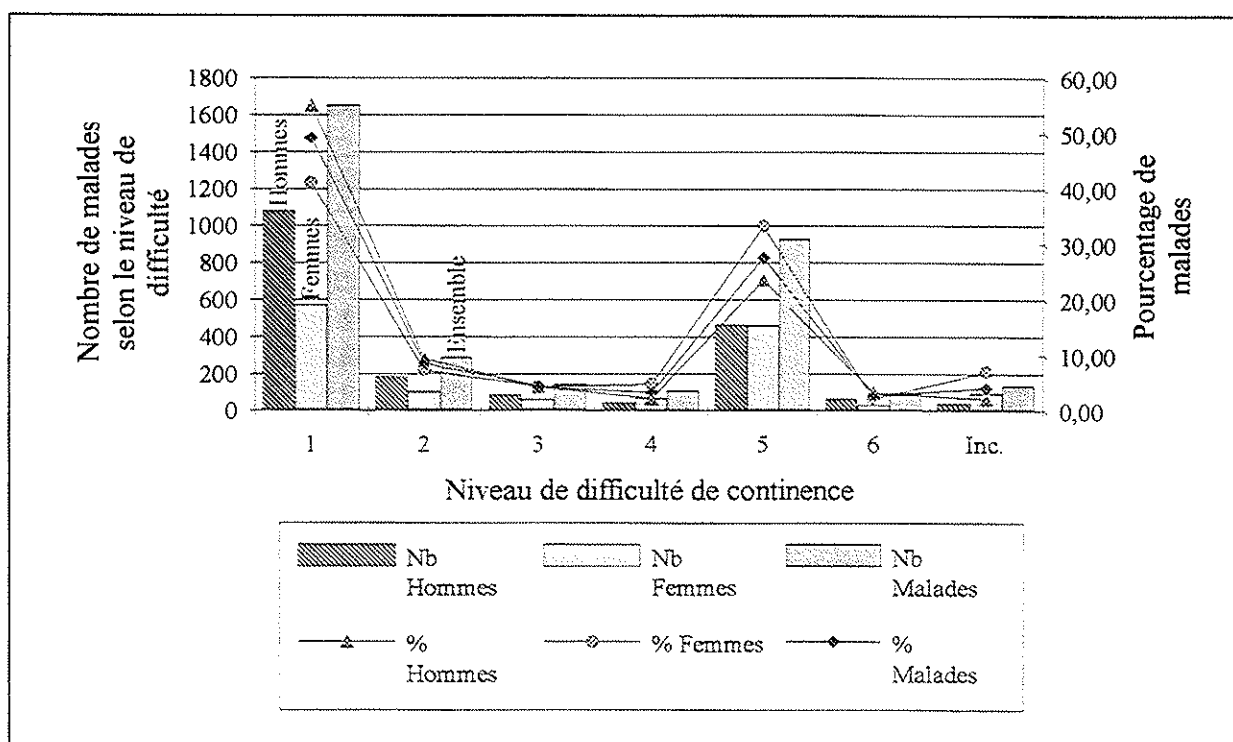

Légende :

1 : Aucune difficulté
 2 : Légères difficultés

3 : Graves difficultés
 4 : Très graves difficultés
 Inc : Inconnu = non réponse

5 : Difficultés maximum
 6 : Sans objet

Tableau n° 87 et graphique n° 72
Répartition des patients présents en HAD un jour donné
selon leur âge et leurs difficultés de continence le jour de l'enquête

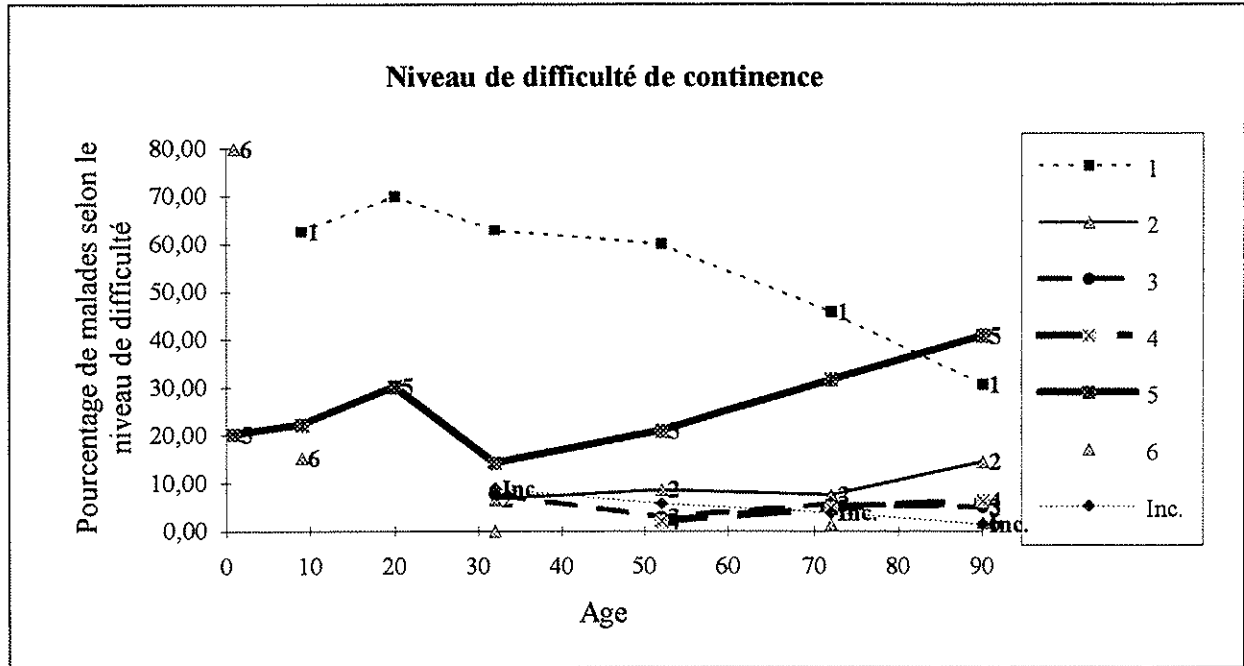

Le patient a-t-il des difficultés de continence ?	Répartition des malades selon leur âge								
	en nombres								
	Age	0-1 an	2-15	16-24	25-39	40-64	65-79	>=80 ans	
Aucune difficulté	1		97	48	219	621	452	213	
Légères difficultés	2				23	89	74	101	
Graves difficultés	3				26	30	55	34	
Très graves difficultés	4					21	47	43	
Difficultés maximum	5	11,79	34	21	50	216	312	284	
Sans objet	6	47	24				13	11,79	
Non réponse	Inc.				31	60	38	10	
Ensemble		58	154	69	349	1036	991	697	
		en pourcentages							
		Age	0-1 an	2-15	16-24	25-39	40-64	65-79	>=80 ans
Seul sans difficulté	1		62,59	69,89	62,80	59,95	45,62	30,55	
Seul difficilement	2				6,65	8,61	7,49	14,47	
Avec aide occasionnelle	3				7,54	2,87	5,54	4,94	
Avec aide permanente	4					2,00	4,76	6,17	
Prise en charge totale	5	20,20	22,14	30,11	14,21	20,81	31,48	40,73	
Sans objet	6	79,80	15,27		0,00		1,32	1,69	
Non réponse	Inc.				8,80	5,77	3,78	1,45	
Ensemble		100,00	100,00	100,00	100,00	100,00	100,00	100,00	
Cotation moyenne		5,00	2,05	2,20	1,86	2,10	2,67	3,12	

ANNEXE 3

Détail des soins médicaux en HAD

Tableaux n° 88 et n° 89
Nombre moyen de soins médicaux journaliers par malade hospitalisé à domicile
selon le type détaillé de soins, l'âge et le sexe de l'ensemble des patients

Type de soins	Nombre moyen de soins par malade		
	Hommes	Femmes	Ensemble
Soins infirmiers, dont :	4,128	4,086	4,111
<i>Surveillances infirmières</i>	1,015	0,749	0,905
<i>Prélèvements</i>	0,092	0,075	0,085
<i>Autres actes thérapeutiques</i>	1,511	1,430	1,477
<i>Soins de nursing</i>	1,161	1,443	1,278
<i>Entretien des fonctions de relation</i>	0,104	0,096	0,100
<i>Formalités administratives et divers</i>	0,246	0,294	0,265
Autres soins, dont :	0,025	0,029	0,027
<i>Actes de chirurgie</i>		0,013	0,005
<i>Imagerie médicale</i>	0,015		0,009
<i>Biologie médicale</i>	0,003	0,017	0,009
<i>Examens complémentaires</i>	0,007		0,004
Soins et traitements, dont :	0,794	0,701	0,755
<i>Physiothérapie, techniques apparentées</i>	0,438	0,490	0,460
<i>Autres réadaptations</i>		0,009	0,004
<i>Aut. soins/trait^{ts} app./syst. particuliers</i>	0,111	0,091	0,103
<i>Consultations/visites de médecins</i>	0,244	0,112	0,189
Ensemble	4,947	4,817	4,893
<i>Pourcentage de soins infirmiers</i>	83,44	84,82	84,02

Type de soins	Nombre moyen de soins journaliers par malade selon l'âge							
	0-1 an	2-15	16-24	25-39	40-64	65-79	>80 ans	Ensemble
Soins infirmiers	2,397	2,530	3,821	3,644	3,674	4,530	4,920	4,111
<i>Surveillances infirmières</i>	1,000	1,322	0,674	0,906	0,871	0,917	0,861	0,905
<i>Prélèvements</i>			0,341	0,352	0,068	0,050	0,027	0,085
<i>Autres actes thérapeutiques</i>	0,788	0,535	2,036	1,404	1,323	1,754	1,560	1,477
<i>Soins de nursing</i>	0,202	0,482	0,666	0,616	1,038	1,430	2,079	1,278
<i>Entret. fonctions de relation</i>	0,195			0,103	0,135	0,090	0,085	0,100
<i>Formalités admin. et divers</i>	0,212	0,192	0,103	0,264	0,240	0,288	0,309	0,265
Autres soins				0,033	0,042	0,030	0,008	0,027
<i>Actes de chirurgie</i>					0,011		0,008	0,005
<i>Imagerie médicale</i>					0,017	0,012		0,009
<i>Biologie médicale</i>					0,011	0,018		0,009
<i>Examens complémentaires</i>				0,033	0,002			0,004
Soins et traitements	0,408	0,385	0,433	0,570	0,681	0,945	0,833	0,755
<i>Physiothérapie, techn. appar.</i>	0,408	0,385	0,433	0,299	0,387	0,574	0,508	0,460
<i>Autres réadaptations</i>						0,006	0,009	0,004
<i>Aut. soins/trait^{ts} app. partic.</i>				0,051	0,158	0,121	0,062	0,103
<i>Consult./visites de médecins</i>				0,219	0,135	0,244	0,254	0,189
Ensemble	2,805	2,915	4,254	4,247	4,397	5,504	5,761	4,893
	<i>Proportion de soins infirmiers selon l'âge et le sexe</i>							
<i>Hommes</i>	79,66	87,63	84,34	86,91	84,05	81,07	84,62	83,46
<i>Femmes</i>	100,00	85,52	91,91	83,67	82,79	84,35	86,19	84,82
<i>Ensemble</i>	85,47	86,79	89,82	85,82	83,57	82,29	85,41	84,02

N.B. : l'échantillon brut comprend 2 203 soins médicaux

Tableaux n° 90 et n° 91
Nombre moyen de soins journaliers en HAD par malade souffrant de cancer
selon le type détaillé de soins, l'âge et le sexe des patients,
et proportion de soins infirmiers

Type de soins	Nombre moyen de soins par malade		
	Hommes	Femmes	Ensemble
Soins infirmiers, dont :	3,088	3,356	3,190
<i>Surveillances infirmières</i>	0,994	0,630	0,855
<i>Prélèvements</i>	0,048	0,095	0,066
<i>Autres actes thérapeutiques</i>	1,236	0,463	1,323
<i>Soins de nursing</i>	0,488	0,896	0,644
<i>Entretien des fonctions de relation</i>	0,154	0,097	0,132
<i>Formalités administratives et divers</i>	0,167	0,176	0,170
Autres soins, dont :		0,027	0,010
<i>Actes de chirurgie</i>		0,027	0,010
Soins et traitements, dont :	0,687	0,553	0,636
<i>Physiothérapie, techniques apparentées</i>	0,177	0,240	0,201
<i>Aut. soins/trait^{ts} app./syst. particuliers</i>	0,231	0,191	0,216
<i>Consultations/visites de médecins</i>	0,279	0,123	0,220
Ensemble	3,775	3,936	3,836
<i>Pourcentage de soins infirmiers</i>	81,80	85,26	83,15

Type de soins	Nombre moyen de soins journaliers par malade selon l'âge						
	2-15	16-24	25-39	40-64	65-79	>80 ans	Ensemble
Soins infirmiers	1,333	3,000	3,038	2,628	3,374	4,525	3,190
<i>Surveillances infirmières</i>	1,000	1,000	1,000	0,873	0,819	0,790	0,855
<i>Prélèvements</i>		1,000		0,063	0,034	0,057	0,066
<i>Autres actes thérapeutiques</i>	0,333	1,000	1,203	1,124	1,650	1,441	1,323
<i>Soins de nursing</i>			0,509	0,323	0,504	1,840	0,644
<i>Entret. fonctions de relation</i>			0,267	0,187	0,100	0,060	0,132
<i>Formalités admin. et divers</i>			0,059	0,059	0,267	0,338	0,170
Autres soins				0,025			0,010
<i>Actes de chirurgie</i>				0,025			0,010
Soins et traitements			1,006	0,558	0,792	0,601	0,636
<i>Physiothérapie, techn. appar.</i>			0,721	0,071	0,247	0,300	0,201
<i>Aut. soins/trait^{ts} app. partic.</i>				0,276	0,268	0,121	0,216
<i>Consult./visites de médecins</i>			0,285	0,211	0,276	0,181	0,220
Ensemble	1,333	3,000	4,044	3,211	4,165	5,127	3,836
	<i>Proportion de soins infirmiers selon l'âge et le sexe</i>						
<i>Hommes</i>	100,00		70,25	84,44	78,19	84,50	81,80
<i>Femmes</i>		100,00	77,41	75,22	87,86	90,87	85,26
<i>Ensemble</i>	100,00	100,00	75,12	81,84	81,01	88,26	83,15

N.B. : l'échantillon brut comprend 559 soins médicaux

Tableaux n° 92 et n° 93
Nombre moyen de soins journaliers en HAD par malade souffrant de Sida
selon le type détaillé de soins, l'âge et le sexe des patients,
et proportion de soins infirmiers

Type de soins	Nombre moyen de soins par malade		
	Hommes	Femmes	Ensemble
Soins infirmiers, dont :	3,975	5,687	4,049
<i>Surveillances infirmières</i>	0,929	1,844	0,969
<i>Prélèvements</i>	0,413	0,078	0,398
<i>Autres actes thérapeutiques</i>	1,712	2,844	1,762
<i>Soins de nursing</i>	0,369	0,922	0,393
<i>Entretien des fonctions de relation</i>	0,081		0,077
<i>Formalités administratives et divers</i>	0,470		0,450
Autres soins, dont :	0,087		0,083
<i>Imagerie médicale</i>	0,041		0,039
<i>Examens complémentaires</i>	0,046		0,044
Soins et traitements, dont :	0,435		0,416
<i>Physiothérapie, techniques apparentées</i>	0,146		0,139
<i>Aut. soins/trait^{ts} app./syst. particuliers</i>	0,081		0,077
<i>Consultations/visites de médecins</i>	0,208		1,199
Ensemble	4,501	5,687	4,549
<i>Pourcentage de soins infirmiers</i>	<i>88,32</i>	<i>100,00</i>	<i>89,02</i>

Type de soins	Nombre moyen de soins journaliers par malade selon l'âge			
	16-24	25-39	40-64	Ensemble
Soins infirmiers	2,000	4,319	3,748	4,049
<i>Surveillances infirmières</i>	1,000	0,881	1,100	0,969
<i>Prélèvements</i>		0,603	0,108	0,398
<i>Autres actes thérapeutiques</i>	1,000	1,909	0,578	1,762
<i>Soins de nursing</i>		0,591	0,114	0,393
<i>Entret. fonctions de relation</i>			0,199	0,077
<i>Formalités admin. et divers</i>		0,335	0,648	0,450
Autres soins		0,066	0,115	0,083
<i>Imagerie médicale</i>			0,100	0,039
<i>Examens complémentaires</i>		0,066	0,015	0,044
Soins et traitements		0,409	0,449	0,416
<i>Physiothérapie, techn. appar.</i>		0,137	0,151	0,139
<i>Aut. soins/trait^{ts} app. partic.</i>			0,199	0,077
<i>Consult./visites de médecins</i>		0,272	0,100	1,199
Ensemble	2,000	4,794	4,311	4,549
	<i>Proportion de soins infirmiers selon l'âge et le sexe</i>			
<i>Hommes</i>	<i>100,00</i>	<i>89,18</i>	<i>86,88</i>	<i>88,39</i>
<i>Femmes</i>		<i>100,00</i>	<i>100,00</i>	<i>100,00</i>
<i>Ensemble</i>	<i>100,00</i>	<i>90,10</i>	<i>86,93</i>	<i>89,02</i>

N.B. : l'échantillon brut comprend 152 soins médicaux

Tableaux n° 94 et n° 95
Nombre moyen de soins médicaux journaliers en HAD
par malade souffrant de maladie cardio-vasculaire
selon le type détaillé de soins, l'âge et le sexe des patients,
et proportion de soins infirmiers

Type de soins	Nombre moyen de soins par malade		
	Hommes	Femmes	Ensemble
Soins infirmiers, dont :	5,753	4,545	5,224
<i>Surveillances infirmières</i>	1,222	0,864	1,065
<i>Prélèvements</i>	0,024	0,089	0,052
<i>Autres actes thérapeutiques</i>	1,597	1,300	1,467
<i>Soins de nursing</i>	2,509	1,796	2,197
<i>Entretien des fonctions de relation</i>	0,067	1,111	0,087
<i>Formalités administratives et divers</i>	0,334	0,385	0,356
Autres soins, dont :	0,047	0,057	0,052
<i>Imagerie médicale</i>	0,024		0,014
<i>Biologie médicale</i>	0,023	0,057	0,038
Soins et traitements, dont :	1,154	0,838	1,016
<i>Physiothérapie, techniques apparentées</i>	0,893	0,640	0,782
<i>Autres réadaptations</i>		0,031	0,013
<i>Consultations/visites de médecins</i>	0,261	0,168	0,220
Ensemble	6,955	5,439	6,291
<i>Pourcentage de soins infirmiers</i>	<i>82,72</i>	<i>83,55</i>	<i>83,04</i>

Type de soins	Nombre moyen de soins journaliers par malade selon l'âge				
	2-15	40-64	65-79	>80 ans	Ensemble
Soins infirmiers	4,000	4,939	5,543	5,194	5,224
<i>Surveillances infirmières</i>	1,500	1,427	0,906	0,936	1,065
<i>Prélèvements</i>			0,123		0,052
<i>Autres actes thérapeutiques</i>	1,500	1,391	1,558	1,388	1,467
<i>Soins de nursing</i>	1,000	1,957	2,453	2,218	2,197
<i>Entret. fonctions de relation</i>			0,088	0,167	0,087
<i>Formalités admin. et divers</i>		0,163	0,415	0,485	0,356
Autres soins		0,059	0,089		0,052
<i>Imagerie médicale</i>		0,059			0,014
<i>Biologie médicale</i>			0,089		0,038
Soins et traitements	0,500	1,111	1,050	0,977	1,016
<i>Physiothérapie, techn. appar.</i>	0,500	1,052	0,768	0,635	0,782
<i>Autres réadaptations</i>			0,032		0,013
<i>Consult./visites de médecins</i>		0,059	0,251	0,342	0,220
Ensemble	4,500	6,108	6,682	6,171	6,291
	<i>Proportion de soins infirmiers selon l'âge et le sexe</i>				
<i>Hommes</i>	<i>100,00</i>	<i>81,49</i>	<i>82,56</i>	<i>82,64</i>	<i>82,72</i>
<i>Femmes</i>	<i>80,00</i>	<i>78,48</i>	<i>83,39</i>	<i>87,22</i>	<i>83,55</i>
<i>Ensemble</i>	<i>88,89</i>	<i>80,85</i>	<i>82,95</i>	<i>84,17</i>	<i>83,04</i>

N.B. : l'échantillon brut comprend 404 soins médicaux

Tableaux n° 96 et n° 97
Nombre moyen de soins médicaux journaliers en HAD
par malade souffrant de maladie du système nerveux
selon le type détaillé de soins, l'âge et le sexe des patients,
et proportion de soins infirmiers

Type de soins	Nombre moyen de soins par malade		
	Hommes	Femmes	Ensemble
Soins infirmiers, dont :	5,156	5,796	5,510
<i>Surveillances infirmières</i>	0,637	0,871	0,766
<i>Prélèvements</i>	0,095		0,042
<i>Autres actes thérapeutiques</i>	1,325	1,783	1,578
<i>Soins de nursing</i>	2,659	2,691	2,677
<i>Entretien des fonctions de relation</i>	0,058		0,026
<i>Formalités administratives et divers</i>	0,383	0,451	0,421
Soins et traitements, dont :	1,340	1,029	1,168
<i>Physiothérapie, techniques apparentées</i>	1,180	0,860	1,003
<i>Aut. soins/trait^{ts} app./syst. particuliers</i>	0,034	0,024	0,028
<i>Consultations/visites de médecins</i>	0,127	0,144	0,137
Ensemble	6,497	6,824	6,678
<i>Pourcentage de soins infirmiers</i>	79,37	84,93	82,51

Type de soins	Nombre moyen de soins journaliers par malade selon l'âge						
	2-15	16-24	25-39	40-64	65-79	>80 ans	Ensemble
Soins infirmiers	3,951	6,677	7,012	5,855	5,441	4,584	5,510
<i>Surveillances infirmières</i>	1,370	0,559	0,753	0,660	0,762	0,886	0,766
<i>Prélèvements</i>				0,108			0,042
<i>Autres actes thérapeutiques</i>	0,473	3,118	1,712	1,494	1,821	1,264	1,578
<i>Soins de nursing</i>	1,634	2,441	3,588	2,982	2,502	2,434	2,677
<i>Entret. fonctions de relation</i>			0,376		0,029		0,026
<i>Formalités admin. et divers</i>	0,473	0,559	0,582	0,611	0,327		0,421
Soins et traitements	0,473	1,559	1,376	0,992	1,448	1,103	1,168
<i>Physiothérapie, techn. appar.</i>	0,473	1,559	1,000	0,920	1,182	0,886	1,003
<i>Aut. soins/trait^{ts} app. partic.</i>				0,034	0,044		0,028
<i>Consult./visites de médecins</i>			0,376	0,038	0,223	0,217	0,137
Ensemble	4,425	8,236	8,388	6,846	6,890	5,688	6,678
	<i>Proportion de soins infirmiers selon l'âge et le sexe</i>						
<i>Hommes</i>	75,00	83,33	84,09	79,83	78,33	77,31	79,37
<i>Femmes</i>	91,65	80,00	80,00	88,25	79,65	84,15	84,93
<i>Ensemble</i>	89,30	81,07	83,59	85,51	78,98	80,60	82,51

N.B. : l'échantillon brut comprend 383 soins médicaux

Tableaux n° 98 et n° 99
Nombre moyen de soins journaliers en HAD par malade souffrant de traumatismes
selon le type détaillé de soins, l'âge et le sexe des patients,
et proportion de soins infirmiers

Patients souffrant de traumatismes			
Type de soins	Nombre moyen de soins par malade		
	Hommes	Femmes	Ensemble
Soins infirmiers	3,717	2,970	3,348
<i>Surveillances infirmières</i>	0,766	0,305	0,538
<i>Prélèvements</i>		0,104	0,051
<i>Autres actes thérapeutiques</i>	1,157	1,105	1,131
<i>Soins de nursing</i>	1,564	1,055	1,133
<i>Entretien des fonctions de relation</i>	0,200	0,116	0,159
<i>Formalités administratives et divers</i>	0,030	0,285	0,156
Autres soins, dont :		0,104	0,051
<i>Biologie médicale</i>		0,104	0,051
Soins et traitements, dont :	0,753	0,816	0,784
<i>Physiothérapie, techniques apparentées</i>	0,599	0,650	0,624
<i>Aut. soins/trait^{ts} app./syst. particuliers</i>		0,054	0,027
<i>Consultations/visites de médecins</i>	0,153	0,111	0,132
Ensemble	4,470	3,890	4,183
<i>Pourcentage de soins infirmiers</i>	83,16	76,36	80,04

Patients souffrant de traumatismes					
Type de soins	Nombre moyen de soins journaliers par malade selon l'âge				
	2-15	40-64	65-79	>80 ans	Ensemble
Soins infirmiers	2,000	3,136	4,125	2,890	3,348
<i>Surveillances infirmières</i>	1,000	0,805	0,599	0,055	0,538
<i>Prélèvements</i>		0,135			0,051
<i>Autres actes thérapeutiques</i>	1,000	1,202	0,904	1,305	1,131
<i>Soins de nursing</i>		0,528	2,348	1,343	1,133
<i>Entret. fonctions de relation</i>		0,207	0,090	0,186	0,159
<i>Formalités admin. et divers</i>		0,258	0,184		0,156
Autres soins		0,135			0,051
<i>Biologie médicale</i>		0,135			0,051
Soins et traitements	1,000	0,886	1,019	0,353	0,784
<i>Physiothérapie, techn. appar.</i>	1,000	0,739	0,773	0,260	0,624
<i>Aut. soins/trait^{ts} app. partic.</i>		0,071			0,027
<i>Consult./visites de médecins</i>		0,076	0,246	0,093	0,132
Ensemble	3,000	4,157	5,145	3,243	4,183
	<i>Proportion de soins infirmiers selon l'âge et le sexe</i>				
<i>Hommes</i>	66,67	80,98	80,41	100,00	83,16
<i>Femmes</i>		71,72	79,60	81,87	76,36
<i>Ensemble</i>	66,67	75,44	80,19	89,11	80,04

N.B. : l'échantillon brut comprend 147 soins médicaux

Tableau n° 100
Nombre total de soins médicaux reçus un jour donné
par les malades hospitalisés à domicile
selon le type détaillé de soins et le sexe de l'ensemble des patients

Type de soins	Nombre de soins			Pourcentage de soins		
	Hommes	Femmes	Ensemble	Hommes	Femmes	Ensemble
Soins infirmiers :	8105	5687	13791	83,46	84,83	84,02
<i>Surveillances infirmières</i>	1993	1043	3036	20,53	15,55	18,50
<i>Prélèvements</i>	181	104	285	1,86	1,55	1,73
<i>Autres actes thérapeutiques</i>	2966	1990	4955	30,54	29,68	30,19
<i>Soins de nursing</i>	2280	2008	4288	23,48	29,96	26,12
<i>Entretien des fonctions de relation</i>	203	133	336	2,09	1,98	2,05
<i>Formalités administratives et divers</i>	482	409	891	4,96	6,10	5,43
Autres soins :	48	41	89	0,50	0,61	0,55
<i>Actes de chirurgie</i>		17	17		0,26	0,11
<i>Imagerie médicale</i>	29		29	0,30		0,18
<i>Biologie médicale</i>	6	24	30	0,06	0,35	0,18
<i>Examens complémentaires</i>	13		13	0,14		0,08
Soins et traitements :	1558	976	2534	16,04	14,56	15,44
<i>Physiothérapie, techniques apparentées</i>	860	681	1542	8,86	10,16	9,39
<i>Autres réadaptations</i>		12	12	0,00	0,18	0,08
<i>Aut. soins/trait^{ts} app./syst. particuliers</i>	218	126	344	2,25	1,88	2,10
<i>Consultations/visites de médecins</i>	479	156	636	4,94	2,33	3,87
Ensemble	9712	6704	16415	100,00	100,00	100,00
<i>Pourcentage en ligne</i>	<i>59,16</i>	<i>40,84</i>	<i>100,00</i>			

N.B. : l'échantillon brut comprend 2 203 soins médicaux

Tableau n° 101
Nombre total de soins médicaux reçus un jour donné
par les malades hospitalisés à domicile
selon le type détaillé de soins et l'âge de l'ensemble des patients

Type de soins	Age des patients							Ensemble
	0-1 an	2-15	16-24	25-39	40-64	65-79	>80 ans	
	Nombre de soins selon l'âge							
Soins infirmiers :	140	391	264	1271	3808	4491	3427	13791
<i>Surveillances infirmières</i>	58	204	47	316	902	909	600	3036
<i>Prélèvements</i>			24	123	71	49	18	285
<i>Autres actes thérapeutiques</i>	46	83	141	490	1371	1739	1087	4955
<i>Soins de nursing</i>	12	74	46	215	1075	1418	1448	4288
<i>Entret. fonctions de relation</i>	11			36	140	90	59	336
<i>Formalités admin. et divers</i>	12	30	7	92	248	286	215	891
Autres soins				11	43	29	6	90
<i>Actes de chirurgie</i>					12		6	17
<i>Imagerie médicale</i>					18	11		29
<i>Biologie médicale</i>					12	18		30
<i>Examens complémentaires</i>				11	2			13
Soins et traitements :	24	59	30	199	705	937	580	2534
<i>Physiothérapie, techn. appar.</i>	24	59	30	104	401	569	354	1542
<i>Autres réadaptations</i>						6	6	12
<i>Aut. soins/trait^{ts} app. partic.</i>				18	164	120	43	344
<i>Consult./visites de médecins</i>				76	140	242	177	636
Ensemble	164	450	294	1481	4556	5457	4013	16415
<i>Pourcentage en ligne</i>	1,00	2,74	1,79	9,02	27,76	33,25	24,45	100,00
	Pourcentage de soins selon l'âge							
Soins infirmiers :	85,47	86,79	89,82	85,82	83,57	82,29	85,41	84,02
<i>Surveillances infirmières</i>	35,65	45,33	15,85	21,33	19,80	16,66	14,95	18,50
<i>Prélèvements</i>			8,03	8,28	1,55	0,91	0,46	1,73
<i>Autres actes thérapeutiques</i>	28,08	18,34	47,87	33,07	30,08	31,87	27,08	30,19
<i>Soins de nursing</i>	7,20	16,52	15,66	14,49	23,60	25,99	36,08	26,12
<i>Entret. fonctions de relation</i>	6,96			2,42	3,08	1,64	1,47	2,05
<i>Formalités admin. et divers</i>	7,57	6,60	2,42	6,22	5,45	5,23	5,37	5,43
Autres soins :				0,77	0,95	0,54	0,14	0,55
<i>Actes de chirurgie</i>					0,26		0,14	0,11
<i>Imagerie médicale</i>					0,39	0,21		0,18
<i>Biologie médicale</i>					0,26	0,33		0,18
<i>Examens complémentaires</i>				0,77	0,04			0,08
Soins et traitements :	14,53	13,21	10,18	13,41	15,48	17,17	14,45	15,44
<i>Physiothérapie, techn. appar.</i>	14,53	13,21	10,18	7,05	8,81	10,43	8,82	9,39
<i>Autres réadaptations</i>						0,12	0,15	0,08
<i>Aut. soins/trait^{ts} app. partic.</i>				1,20	3,59	2,19	1,08	2,10
<i>Consult./visites de médecins</i>				5,16	3,08	4,44	4,41	3,87
Ensemble	100,00	100,00	100,00	100,00	100,00	100,00	100,00	100,00

N.B. : l'échantillon brut comprend 2 203 soins médicaux

Tableau n° 102
Nombre total de soins médicaux reçus un jour donné en HAD
par les malades souffrant de cancer
selon le type détaillé de soins et le sexe des patients

Type de soins	Nombre de soins			Pourcentage de soins		
	Hommes	Femmes	Ensemble	Hommes	Femmes	Ensemble
Soins infirmiers :	2232	1492	3724	81,80	85,26	83,15
<i>Surveillances infirmières</i>	718	280	998	26,32	16,00	22,29
<i>Prélèvements</i>	35	42	77	1,28	2,41	1,72
<i>Autres actes thérapeutiques</i>	894	650	1544	32,75	37,16	34,47
<i>Soins de nursing</i>	353	445	1167	12,94	22,76	16,77
<i>Entretien des fonctions de relation</i>	111	43	155	4,08	2,47	3,45
<i>Formalités administratives et divers</i>	121	78	199	4,42	4,47	4,44
Autres soins :		12	12	0,00	0,67	0,26
<i>Actes de chirurgie</i>		12	12	0,00	0,67	0,26
Soins et traitements :	497	246	743	18,20	14,06	16,58
<i>Physiothérapie, techniques apparentées</i>	128	107	234	4,68	6,09	5,23
<i>Aut. soins/trait^{ts} app./syst. particuliers</i>	167	85	252	6,13	4,85	5,63
<i>Consultations/visites de médecins</i>	202	55	256	7,40	3,12	5,73
Ensemble	2729	1750	4479	100,00	100,00	100,00
<i>Pourcentage en ligne</i>	60,92	39,08	100,00			

N.B. : l'échantillon brut comprend 558 soins médicaux

Tableau n° 103
Nombre total de soins médicaux reçus un jour donné en HAD
par les malades souffrant de cancer
selon le type détaillé de soins et l'âge des patients

Type de soins	Age des patients						Ensemble
	2-15	16-24	25-39	40-64	65-79	>80 ans	
	Nombre de soins selon l'âge						
Soins infirmiers :	47	71	205	1234	1227	940	3724
<i>Surveillances infirmières</i>	35	24	68	410	298	164	998
<i>Prélèvements</i>		24		29	12	12	77
<i>Autres actes thérapeutiques</i>	12	24	81	528	600	299	1544
<i>Soins de nursing</i>			34	151	183	382	751
<i>Entret. fonctions de relation</i>			18	88	36	12	155
<i>Formalités admin. et divers</i>			4	28	97	70	199
Autres soins				12			12
<i>Actes de chirurgie</i>				12			12
Soins et traitements :			68	262	288	125	743
<i>Physiothérapie, techn. appar.</i>			49	33	90	62	234
<i>Aut. soins/trait^{ts} app. partic.</i>				129	98	25	252
<i>Consult./visites de médecins</i>			19	99	100	37	252
Ensemble	47	71	273	1507	1515	1065	4479
<i>Pourcentage en ligne</i>	1,05	1,59	6,10	33,65	33,82	23,78	100,00
	Pourcentage de soins selon l'âge						
Soins infirmiers :	100,00	100,00	75,12	79,38	79,77	86,39	81,46
<i>Surveillances infirmières</i>	75,27	33,22	24,77	27,19	19,66	15,40	22,29
<i>Prélèvements</i>		33,22		1,95	0,82	1,11	1,72
<i>Autres actes thérapeutiques</i>	25,09	33,22	29,81	35,03	39,61	28,11	34,47
<i>Soins de nursing</i>			12,60	10,05	12,10	35,89	16,77
<i>Entret. fonctions de relation</i>			6,61	5,82	2,40	1,16	3,45
<i>Formalités admin. et divers</i>			1,47	1,83	6,40	6,60	4,44
Autres soins :				0,76			0,26
<i>Actes de chirurgie</i>				0,76			0,26
Soins et traitements :			24,88	16,85	18,72	11,48	16,25
<i>Physiothérapie, techn. appar.</i>			17,85	2,21	5,93	5,86	5,23
<i>Aut. soins/trait^{ts} app. partic.</i>				8,59	6,44	2,35	5,63
<i>Consult./visites de médecins</i>			7,07	6,58	6,63	3,52	5,63
Ensemble	100,00	100,00	100,00	100,00	100,00	100,00	100,00

N.B. : l'échantillon brut comprend 558 soins médicaux

Tableau n° 104
Nombre total de soins médicaux reçus un jour donné en HAD
par les malades souffrant de Sida
selon le type détaillé de soins et le sexe des patients

Type de soins	Nombre de soins			Pourcentage de soins		
	Hommes	Femmes	Ensemble	Hommes	Femmes	Ensemble
Soins infirmiers :	1119	73	1191	88,39	100,00	89,02
<i>Surveillances infirmières</i>	261	24	285	20,66	32,31	21,30
<i>Prélèvements</i>	116	1	117	9,19	1,37	8,76
<i>Autres actes thérapeutiques</i>	482	36	518	38,09	49,83	38,73
<i>Soins de nursing</i>	104	12	116	8,21	16,15	8,65
<i>Entretien des fonctions de relation</i>	23		23	1,80		1,70
<i>Formalités administratives et divers</i>	132		132	10,46		9,89
Autres soins :	24		25	1,93		1,83
<i>Imagerie médicale</i>	11		11	0,90		0,85
<i>Examens complémentaires</i>	13		14	1,03		0,98
Soins et traitements :	122		122	9,68	0,00	9,15
<i>Physiothérapie, techniques apparentées</i>	41		41	3,24		3,07
<i>Aut. soins/trait^{ts} app./syst. particuliers</i>	23		23	1,80		1,70
<i>Consultations/visites de médecins</i>	59		59	4,64		4,38
Ensemble	1265	73	1338	100,00	100,00	100,00
<i>Pourcentage en ligne</i>	94,54	5,46	100,00			

N.B. : l'échantillon brut comprend 152 soins médicaux

Tableau n° 105
Nombre total de soins médicaux reçus un jour donné en HAD
par les malades souffrant de Sida
selon le type détaillé de soins et l'âge des patients

Type de soins	Age des patients			
	16-24	25-39	40-64	Ensemble
Nombre de soins selon l'âge				
Soins infirmiers :	12	750	429	1191
<i>Surveillances infirmières</i>	6	153	126	285
<i>Prélèvements</i>		105	12	117
<i>Autres actes thérapeutiques</i>	6	332	181	518
<i>Soins de nursing</i>		103	13	116
<i>Entret. fonctions de relation</i>		58	23	81
<i>Formalités admin. et divers</i>			74	74
Autres soins		11	13	24
<i>Imagerie médicale</i>			11	11
<i>Examens complémentaires</i>		11	2	13
Soins et traitements :		71	51	122
<i>Physiothérapie, techn. appar.</i>		24	17	41
<i>Aut. soins/trait^{ts} app. partic.</i>			23	23
<i>Consult./visites de médecins</i>		47	11	59
Ensemble	12	833	494	1338
<i>Pourcentage en ligne</i>	0,90	62,23	36,88	100,00
Pourcentage de soins selon l'âge				
Soins infirmiers :	100,00	90,10	86,93	89,02
<i>Surveillances infirmières</i>	50,00	18,38	25,48	21,30
<i>Prélèvements</i>		12,58	2,51	8,76
<i>Autres actes thérapeutiques</i>	50,00	39,80	36,58	38,73
<i>Soins de nursing</i>		12,32	2,64	8,65
<i>Entret. fonctions de relation</i>		6,98	4,61	6,05
<i>Formalités admin. et divers</i>			15,02	5,55
Autres soins :		1,37	2,65	1,83
<i>Imagerie médicale</i>			2,31	0,85
<i>Examens complémentaires</i>		1,37	0,34	0,98
Soins et traitements :		8,53	10,42	9,15
<i>Physiothérapie, techn. appar.</i>		2,86	3,49	3,07
<i>Aut. soins/trait^{ts} app. partic.</i>			4,61	1,70
<i>Consult./visites de médecins</i>		5,67	2,31	4,38
Ensemble	100,00	100,00	100,00	100,00

N.B. : l'échantillon brut comprend 152 soins médicaux

Tableau n° 106
Nombre total de soins médicaux reçus un jour donné en HAD
par les malades souffrant de maladie cardio-vasculaire
selon le type détaillé de soins et le sexe des patients

Type de soins	Nombre de soins			Pourcentage de soins		
	Hommes	Femmes	Ensemble	Hommes	Femmes	Ensemble
Soins infirmiers :	1537	947	2484	82,72	83,55	83,04
<i>Surveillances infirmières</i>	327	180	507	17,58	15,89	16,94
<i>Prélèvements</i>	6	19	25	0,34	1,64	0,83
<i>Autres actes thérapeutiques</i>	427	271	697	22,96	23,90	23,31
<i>Soins de nursing</i>	670	374	1044	36,08	33,01	34,92
<i>Entretien des fonctions de relation</i>	18	23	41	0,97	2,05	1,38
<i>Formalités administratives et divers</i>	89	80	169	4,80	7,07	5,66
Autres soins :	13	12	25	0,68	1,04	0,82
<i>Imagerie médicale</i>	7		7	0,35	0,00	0,22
<i>Biologie médicale</i>	6	12	18	0,33	1,04	0,60
Soins et traitements :	308	175	483	16,60	15,41	16,15
<i>Physiothérapie, techniques apparentées</i>	239	133	372	12,85	11,76	12,43
<i>Autres réadaptations</i>		6	6		0,56	0,21
<i>Consultations/visites de médecins</i>	70	35	105	3,75	3,08	3,50
Ensemble	1858	1133	2991	100,00	100,00	100,00
<i>Pourcentage en ligne</i>	<i>62,12</i>	<i>37,88</i>	<i>100,00</i>			

N.B. : l'échantillon brut comprend 408 soins médicaux

Tableau n° 107
Nombre total de soins médicaux reçus un jour donné en HAD
par les malades souffrant de maladie cardio-vasculaire
selon le type détaillé de soins et l'âge des patients

Type de soins	Age des patients				
	2-15	40-64	65-79	>80 ans	Ensemble
	Nombre de soins selon l'âge				
Soins infirmiers :	94	547	1122	721	2484
<i>Surveillances infirmières</i>	35	158	183	130	506
<i>Prélèvements</i>			25		25
<i>Autres actes thérapeutiques</i>	35	154	315	193	697
<i>Soins de nursing</i>	24	217	496	308	1044
<i>Entret. fonctions de relation</i>			18	23	41
<i>Formalités admin. et divers</i>		18	84	67	169
Autres soins		7	18		25
<i>Imagerie médicale</i>		7			7
<i>Biologie médicale</i>			18		18
Soins et traitements :	12	123	213	136	483
<i>Physiothérapie, techn. appar.</i>	12	116	155	88	372
<i>Autres réadaptations</i>			6		6
<i>Consult./visites de médecins</i>		7	51	47	105
Ensemble	106	676	1352	857	2991
<i>Pourcentage en ligne</i>	<i>3,55</i>	<i>22,60</i>	<i>45,21</i>	<i>28,64</i>	<i>100,00</i>
	Pourcentage de soins selon l'âge				
Soins infirmiers :	88,89	80,85	82,95	84,17	83,04
<i>Surveillances infirmières</i>	33,38	23,37	13,54	15,16	16,93
<i>Prélèvements</i>			1,84		0,83
<i>Autres actes thérapeutiques</i>	33,38	22,77	23,32	22,48	23,31
<i>Soins de nursing</i>	22,25	32,04	36,71	35,92	34,92
<i>Entret. fonctions de relation</i>			1,33	2,71	1,38
<i>Formalités admin. et divers</i>		2,67	6,21	7,86	5,66
Autres soins :		0,96	1,33		0,82
<i>Imagerie médicale</i>		0,96			0,22
<i>Biologie médicale</i>			1,33		0,60
Soins et traitements :	11,11	18,19	15,72	15,83	16,15
<i>Physiothérapie, techn. appar.</i>	11,13	17,23	11,49	10,29	12,43
<i>Autres réadaptations</i>			0,47		0,21
<i>Consult./visites de médecins</i>		0,96	3,75	5,54	3,50
Ensemble	100,00	100,00	100,00	100,00	100,00

N.B. : l'échantillon brut comprend 408 soins médicaux

Tableau n° 108
Nombre total de soins médicaux reçus un jour donné en HAD
par les malades souffrant de maladie du système nerveux
selon le type détaillé de soins et le sexe des patients

Type de soins	Nombre de soins			Pourcentage de soins		
	Hommes	Femmes	Ensemble	Hommes	Femmes	Ensemble
Soins infirmiers :	923	1282	2205	79,37	84,93	82,51
<i>Surveillances infirmières</i>	114	193	307	9,81	12,75	11,47
<i>Prélèvements</i>	17		17	1,46	0,00	0,64
<i>Autres actes thérapeutiques</i>	237	394	631	20,40	26,12	23,63
<i>Soins de nursing</i>	476	595	1071	40,95	39,43	40,09
<i>Entretien des fonctions de relation</i>	10		10	0,90	0,00	0,39
<i>Formalités administratives et divers</i>	68	100	168	5,89	6,61	6,30
Soins et traitements :	239	228	467	20,63	15,07	17,49
<i>Physiothérapie, techniques apparentées</i>	211	190	401	18,17	12,61	15,03
<i>Aut. soins/trait^{ts} app./syst. particuliers</i>	6	5	11	0,52	0,35	0,42
<i>Consultations/visites de médecins</i>	23	32	55	1,96	2,11	2,04
Ensemble	1162	1510	2672	100,00	100,00	100,00
<i>Pourcentage en ligne</i>	43,50	56,50	100,00			

N.B. : l'échantillon brut comprend 383 soins médicaux

Tableau n° 109
Nombre total de soins médicaux reçus un jour donné en HAD
par les malades souffrant de maladie du système nerveux
selon le type de soins et l'âge des patients

Type de soins	Age des patients						Ensemble
	2-15	16-24	25-39	40-64	65-79	>80 ans	
	Nombre de soins selon l'âge						
Soins infirmiers :	88	85	119	920	743	249	2205
<i>Surveillances infirmières</i>	31	7	13	104	104	48	307
<i>Prélèvements</i>				17			17
<i>Autres actes thérapeutiques</i>	11	40	29	235	249	69	631
<i>Soins de nursing</i>	37	31	61	469	342	132	1071
<i>Entret. fonctions de relation</i>			6		4		10
<i>Formalités admin. et divers</i>	11	7	10	96	45		168
Soins et traitements :	11	20	23	156	198	60	467
<i>Physiothérapie, techn. appar.</i>	11	20	17	145	161	48	401
<i>Aut. soins/trait^{ts} app. partic.</i>				5	6		11
<i>Consult./visites de médecins</i>			6	6	30	12	55
Ensemble	99	105	143	1076	941	309	2672
<i>Pourcentage en ligne</i>	3,71	3,91	5,34	40,28	35,20	11,57	100,00
	Pourcentage de soins selon l'âge						
Soins infirmiers :	89,30	81,07	83,59	85,51	78,98	80,60	82,51
<i>Surveillances infirmières</i>	30,99	6,76	8,95	9,64	11,06	15,59	11,47
<i>Prélèvements</i>				1,58			0,64
<i>Autres actes thérapeutiques</i>	10,71	37,71	20,35	21,83	26,42	22,23	23,63
<i>Soins de nursing</i>	36,96	29,52	42,66	43,55	36,30	42,81	40,08
<i>Entret. fonctions de relation</i>			4,48		0,43		0,39
<i>Formalités admin. et divers</i>	10,71	6,76	6,92	8,93	4,75		6,30
Soins et traitements :	10,71	18,89	16,41	14,49	21,02	19,40	17,49
<i>Physiothérapie, techn. appar.</i>	10,71	18,89	11,91	13,54	17,14	15,59	15,03
<i>Aut. soins/trait^{ts} app. partic.</i>				0,50	0,64		0,42
<i>Consult./visites de médecins</i>			4,50	0,56	3,23	3,82	2,04
Ensemble	100,00	100,00	100,00	100,00	100,00	100,00	100,00

N.B. : l'échantillon brut comprend 383 soins médicaux

Tableau n° 110
Nombre total de soins médicaux reçus un jour donné en HAD
par les malades souffrant de traumatismes
selon le type détaillé de soins et le sexe des patients

Type de soins	Nombre de soins			Pourcentage de soins		
	Hommes	Femmes	Ensemble	Hommes	Femmes	Ensemble
Soins infirmiers :	431	337	768	83,16	76,36	80,04
<i>Surveillances infirmières</i>	89	35	124	17,14	7,84	12,88
<i>Prélèvements</i>		12	12		2,67	1,23
<i>Autres actes thérapeutiques</i>	134	125	259	25,86	28,39	27,05
<i>Soins de nursing</i>	181	120	301	34,97	27,12	31,39
<i>Entretien des fonctions de relation</i>	23	13	36	4,47	2,99	3,79
<i>Formalités administratives et divers</i>	4	32	36	0,67	7,34	3,74
Autres soins :		12	12		2,67	1,23
<i>Biologie médicale</i>		12	12		2,67	1,23
Soins et traitements :	87	92	180	16,84	20,97	18,74
<i>Physiothérapie, techniques apparentées</i>	70	74	143	13,39	16,72	14,94
<i>Aut. soins/trait^{ts} app./syst. particuliers</i>		6	6		1,40	0,64
<i>Consultations/visites de médecins</i>	18	13	30	3,43	2,85	3,17
Ensemble	519	441	959	100,00	100,00	100,00
<i>Pourcentage en ligne</i>	<i>54,04</i>	<i>45,96</i>	<i>100,00</i>			

N.B. l'échantillon brut comprend 147 soins médicaux

Tableau n° 111
Nombre total de soins médicaux reçus un jour donné en HAD
par les malades souffrant de traumatismes
selon le type détaillé de soins et l'âge des patients

Type de soins	Age des patients				
	2-15	40-64	65-79	>80 ans	Ensemble
	Nombre de soins selon l'âge				
Soins infirmiers :	12	273	298	183	768
<i>Surveillances infirmières</i>	6	70	43	4	123
<i>Prélèvements</i>		12			12
<i>Autres actes thérapeutiques</i>	6	105	65	83	259
<i>Soins de nursing</i>		46	170	85	301
<i>Entret. fonctions de relation</i>		18	7	12	36
<i>Formalités admin. et divers</i>		23	13		36
Autres soins		12			12
<i>Biologie médicale</i>		12			12
Soins et traitements :	6	77	74	22	180
<i>Physiothérapie, techn. appar.</i>	6	64	56	17	143
<i>Aut. soins/trait^{ts} app. partic.</i>		6			6
<i>Consult./visites de médecins</i>		7	18	6	30
Ensemble	19	362	372	206	959
Pourcentage en ligne	2,00	37,78	38,78	21,44	100,00
	Pourcentage de soins selon l'âge				
Soins infirmiers :	67,37	75,53	80,21	88,98	80,07
<i>Surveillances infirmières</i>	33,68	19,39	11,66	1,70	12,87
<i>Prélèvements</i>		3,26			1,23
<i>Autres actes thérapeutiques</i>	33,68	28,95	17,58	40,20	27,05
<i>Soins de nursing</i>		12,72	45,65	41,36	31,39
<i>Entret. fonctions de relation</i>		4,99	1,75	5,72	3,79
<i>Formalités admin. et divers</i>		6,22	3,58		3,74
Autres soins :		3,25			1,23
<i>Biologie médicale</i>		3,25			1,23
Soins et traitements :	33,68	21,34	19,82	10,87	18,74
<i>Physiothérapie, techn. appar.</i>	33,68	17,79	15,04	8,01	14,94
<i>Aut. soins/trait^{ts} app. partic.</i>		1,71			0,64
<i>Consult./visites de médecins</i>		1,84	4,78	2,86	3,17
Ensemble	100,00	100,00	100,00	100,00	100,00

N.B. : l'échantillon brut comprend 147 soins médicaux

Tableau n° 112
Nombre total de soins médicaux délivrés un jour donné en HAD
selon le type de soins, l'âge et le sexe des patients

Type de soins	Age	Hommes		Femmes		Ensemble	
		Nombre	%	Nombre	%	Nombre	%
Soins infirmiers	0-1 an	93	1,15	47	0,82	140	1,01
	2-15	237	2,93	154	2,70	391	2,83
	16-24	68	0,84	196	3,44	264	1,91
	25-39	852	10,51	419	7,37	1271	9,22
	40-64	2377	29,32	1431	25,17	3808	27,61
	65-79	2772	34,20	1719	30,23	4491	32,56
	> = 80 ans	1705	21,04	1722	30,28	3427	24,85
	Ensemble	8105	100,00	5687	100,00	13791	100,00
Chirurgie	40-64 ans			12	67,54	12	67,54
	> = 80 ans			6	32,46	6	32,46
	Ensemble			17	100,00	17	100,00
Imagerie	40-64 ans	18	61,09			18	61,09
	65-79 ans	11	38,91			11	38,91
	Ensemble	29	100,00			29	100,00
Biologie	40-64 ans			12	50,00	12	39,63
	40-64 ans	6	100,00	12	50,00	18	60,37
	Ensemble	6	100,00	24	100,00	30	100,00
Examens Complémentaires	25-39	11	87,24			11	87,24
	40-64 ans	2	12,76			2	12,76
	Ensemble	13	100,00			13	100,00
Soins et traitements	0-1 an	24	1,53			24	0,94
	2-15	33	2,15	26	2,66	59	2,35
	16-24	13	0,82	17	1,76	30	1,18
	25-39	117	7,51	82	8,37	199	7,84
	40-64	432	27,70	274	28,06	705	27,84
	65-79	630	40,42	307	31,47	937	36,97
	> = 80 ans	310	19,89	270	27,67	580	22,89
	Ensemble	1558	100,00	976	100,00	2534	100,00
Ensemble	0-1 an	117	1,20	47	0,70	164	1,00
	2-15	271	2,79	180	2,68	450	2,74
	16-24	81	0,84	213	3,17	294	1,79
	25-39	980	10,10	501	7,47	1481	9,02
	40-64	2828	29,12	1729	25,78	4556	27,76
	65-79	3420	35,21	2038	30,40	5457	33,25
	> = 80 ans	2015	20,75	1998	29,80	4013	24,45
	Ensemble	9712	100,00	6704	100,00	16415	100,00

Tableau n° 113
Nombre et structure des soins médicaux délivrés un jour donné en HAD
selon la nature de la maladie principale

Type de soins	Maladies infectieuses		Tumeurs		Mal. endoc., nutrition, métab.		Mal. sang, org. hématopoïétiques		Troubles mentaux	
	Nombre	%	Nombre	%	Nombre	%	Nombre	%	Nombre	%
Soins infirmiers	1264	88,34	3724	83,15	540	92,51	58	100,00	436	82,17
Chirurgie			12	0,26						
Imagerie	11	0,80								
Biologie										
Examens compl.	13	0,91								
Soins et traitements	142	9,95	743	16,58	44	7,49			95	17,83
Ensemble	1431	100,00	4479	100,00	584	100,00	58	100,00	531	100,00
	Mal. système nerveux		Mal. app. cardiovasc.		Mal. app. respiratoire		Mal. app. digestif		Mal. app. génito-urinaire	
	Nombre	%	Nombre	%	Nombre	%	Nombre	%	Nombre	%
Soins infirmiers	2205	82,51	2484	83,04	472	87,06	271	85,33	133	88,17
Chirurgie										
Imagerie			7	0,22			11	3,59		
Biologie			18	0,60						
Examens compl.										
Soins et traitements	467	17,49	483	16,15	70	12,94	35	11,07	18	11,83
Ensemble	2672	100,00	2991	100,00	542	100,00	317	100,00	151	100,00
	Complications grossesse		Mal. peau, tissu cell. s/cut.		Mal. système ostéo-articulaire		Anomalies congénitales		Affections périnatales	
	Nombre	%	Nombre	%	Nombre	%	Nombre	%	Nombre	%
Soins infirmiers	155	84,13	230	82,15	324	91,13	70	74,90	12	100,00
Chirurgie			6	2,02						
Imagerie										
Biologie										
Examens compl.										
Soins et traitements	29	15,87	44	15,83	32	8,87	24	25,10		
Ensemble	184	100,00	280	100,00	355	100,00	94	100,00	12	100,00
	Symptômes, états morbides mal définis		Traumatismes		Autres motifs recours système de santé		Mal. oreilles, nez, larynx		Ensemble	
	Nombre	%	Nombre	%	Nombre	%	Nombre	%	Nombre	%
Soins infirmiers	368	81,36	768	80,04	276	86,33	2	66,67	13791	84,02
Chirurgie									17	0,11
Imagerie									29	0,18
Biologie			12	1,23					30	0,18
Examens compl.									13	0,08
Soins et traitements	84	18,64	180	18,74	44	13,67	1	33,33	2534	15,44
Ensemble	452	100,00	959	100,00	320	100,00	3	100,00	16415	100,00

Tableau n° 114
Nombre et structure des soins infirmiers délivrés un jour donné en HAD
selon leur nature et le sexe des patients

Nature des soins infirmiers	Sexe				Ensemble	
	Homme		Femme			
	Nombre	%	Nombre	%	Nombre	%
Surveillances infirmières	1993	24,59	1043	18,34	3036	22,01
- Surveillances des constantes	779	9,61	398	7,00	1177	8,53
<i>Pouls radial</i>	22	0,27	7	0,12	29	0,21
<i>Tension artérielle</i>	313	3,87	187	3,28	500	3,63
<i>Température</i>	26	0,32	18	0,32	44	0,32
<i>Diurèse</i>	18	0,22	23	0,41	41	0,29
<i>Surveillance des constantes SAI</i>	400	4,93	163	2,86	563	4,08
- Autres surveillances systématiques	744	9,18	434	7,64	1178	8,54
<i>Poids, taille</i>	12	0,15			12	0,09
<i>Surveillance respiratoire S.A.I.</i>	13	0,16	1	0,02	14	0,10
<i>Surveillance post-opératoire S.A.I.</i>			12	0,21	12	0,09
<i>Surveillance diététique de l'alimentation</i>	6	0,07	6	0,11	12	0,09
<i>Surveillance S.A.I.</i>	688	8,48	374	6,57	1061	7,70
<i>Autres surveillances</i>	26	0,32	42	0,73	67	0,49
- Bandelettes réactiv, lecture tests, surveil. biol.	225	2,78	85	1,49	310	2,25
<i>Recherche dans les urines</i>	25	0,31	4	0,06	29	0,21
<i>Recherche dans le sang</i>	200	2,47	81	1,43	282	2,04
- Surveillance des voies d'abord	136	1,68	50	0,88	186	1,35
<i>Perfusion I.V.</i>	125	1,54	50	0,88	175	1,27
<i>Autres</i>	276	3,40	259	4,55	535	3,88
- Surveillance de sondes et drains (yc. ablation)	15	0,19	23	0,41	38	0,28
<i>Sonde urinaire</i>	4	0,04			4	0,03
- Surveillance d'appareils ou d'appareillages	94	1,16	52	0,92	146	1,06
<i>Monitoring</i>	94	1,16	52	0,92	146	1,06
Prélèvement	181	2,23	104	1,83	285	2,06
- Prélèvements veineux	158	1,94	97	1,71	255	1,85
<i>Prélèvements veineux</i>	158	1,94	97	1,71	255	1,85
Prélèvements d'urines	6	0,07			6	0,04
<i>Prélèvements d'urines</i>	6	0,07			6	0,04
- Autres prélèvements, ou S.A.I.	18	0,22	7	0,12	24	0,18
<i>Autres prélèvement ou SAI</i>	18	0,22	7	0,12	24	0,18
Autres actes thérapeutiques	2966	36,59	1990	34,99	4955	35,93
- Injections	1387	17,12	895	15,74	2282	16,55
<i>Injections sous-cutanée</i>	757	9,34	484	8,51	1241	9,00
<i>Injections intra-musculaires</i>	94	1,15	105	1,85	199	1,44
<i>Injections intra-veineuses</i>	123	1,51	66	1,15	188	1,37
<i>Pose de perfusion</i>	375	4,63	118	2,07	493	3,57
<i>Injections autres ou S.A.I.</i>	39	0,48	122	2,15	162	1,17
- Distribution de médicaments	197	2,43	83	1,45	280	2,03
<i>Distribution médicaments, cachets, suppo</i>	162	2,00	77	1,36	239	1,74
<i>Instillation de gouttes, collyres</i>	35	0,43	5	0,09	40	0,29

Tableau n° 114 (suite)
Nombre et structure des soins infirmiers délivrés un jour donné en HAD
selon leur nature et le sexe des patients

Nature des soins infirmiers	Sexe				Ensemble	
	Homme		Femme			
	Nombre	%	Nombre	%	Nombre	%
- Pansements	1116	13,77	655	11,52	1771	12,84
<i>Pansement de plaie S.A.I.</i>	343	4,23	266	4,68	609	4,42
<i>Pansement de plaie chronique</i>	59	0,73	41	0,72	100	0,73
<i>Autres soins plaie ou apparentés pansements</i>	714	8,81	348	6,12	1062	7,70
- Autres actes thérapeutiques	265	3,27	350	6,16	615	4,46
<i>Lavements</i>	11	0,13	5	0,09	16	0,12
<i>Aérosols</i>	55	0,67	37	0,65	92	0,66
<i>Pose de sonde</i>	22	0,28	79	1,39	101	0,73
<i>Ablations</i>			19	0,33	19	0,14
<i>Autres actes thérapeutiques</i>	177	2,18	210	3,70	387	2,81
- Soins de bébé et de la parturiente			7	0,12	7	0,05
<i>Toilette du bébé</i>			4	0,06	4	0,03
<i>Autres soins du bébé</i>			4	0,06	4	0,03
Soins de nursing	2280	28,13	2008	35,32	4288	31,09
- Nursing	1779	21,95	1639	28,83	3418	24,78
<i>Nursing S.A.I.</i>	680	8,39	584	10,28	1264	9,17
<i>Lever, coucher</i>	224	2,77	230	4,05	455	3,30
<i>Habillage, déshabillage</i>	67	0,82	49	0,85	115	0,84
<i>Réfection des lits</i>	60	0,74	68	1,20	128	0,93
<i>Changes</i>	18	0,22	30	0,52	48	0,35
<i>Toilette, rasage</i>	436	5,38	408	7,17	844	6,12
<i>Repas (aide ou assistance au...)</i>	41	0,51	35	0,61	76	0,55
- Soins SAI	501	6,18	369	6,49	870	6,31
<i>Prise de médicaments</i>	41	0,51	6	0,11	47	0,34
<i>Prévention d'escarres</i>	285	3,52	243	4,28	529	3,83
<i>Soins de pieds</i>			8	0,14	8	0,06
<i>Autres soins</i>	174	2,15	112	1,97	286	2,08
Entretien des fonctions de relation du malade	203	2,51	133	2,34	336	2,44
- Entretien individuel	124	1,53	74	1,30	198	1,43
<i>Aide psychologique</i>	124	1,53	74	1,30	198	1,43
- Autre entretien des fonctions de relation	80	0,98	59	1,04	139	1,00
<i>Autres entretiens des fonctions de relation</i>	80	0,98	59	1,04	139	1,00
Formalités administratives - divers	482	5,95	409	7,19	891	6,46
- Formalités administratives	44	0,54	18	0,31	61	0,45
<i>Formalités administratives</i>	44	0,54	18	0,31	61	0,45
- Divers	438	5,41	391	6,88	829	6,01
<i>Ménage</i>	248	3,06	249	4,38	497	3,60
<i>Autres divers</i>	191	2,35	142	2,50	333	2,41
Ensemble	8105	100,00	5687	100,00	13791	100,00

Tableau n° 115
Nombre et structure des soins infirmiers délivrés un jour donné en HAD
selon leur nature et l'âge des patients

Nature des soins infirmiers	0-1 an		2-15		16-24		25-39		40-64		65-79		≥ 80 ans	
	Nbre	%	Nbre	%	Nbre	%	Nbre	%	Nbre	%	Nbre	%	Nbre	%
Surveillances infirmières	58	41,72	204	52,23	47	17,65	316	24,86	902	23,69	909	20,24	600	17,50
- Surveill. des constantes			77	19,75	15	5,60	130	10,23	336	8,83	373	8,32	245	7,15
<i>Pouls radial</i>					1	0,38	12	0,93	5	0,12	12	0,26		
<i>Tension artérielle</i>			18	4,66	2	0,76	48	3,79	158	4,15	163	3,63	111	3,23
<i>Température</i>							11	0,90	1	0,03	25	0,55	7	0,20
<i>Diurèse</i>									6	0,15	6	0,13	29	0,85
<i>Surv. constances SAI</i>			59	15,09	12	4,47	59	4,61	167	4,38	168	3,74	98	2,87
- Autr surveil systémat	47	33,57	109	27,78	32	12,05	95	7,44	346	9,08	334	7,43	217	6,34
<i>Poids, taille</i>											12	0,26		
<i>Surveil respirat SAI</i>	1	0,71			1	0,38			12	0,31				
<i>Surv.postopérat. SAI</i>											12	0,26		
<i>Surv. diététiq aliment</i>											6	0,14	6	0,18
<i>Surveillances S.A.I.</i>	34	24,43	109	27,78	31	11,67	95	7,44	309	8,12	292	6,50	192	5,61
<i>Autres surveillances</i>	12	8,43							25	0,65	12	0,27	19	0,55
- Bandelettes réacti, lect. test, surveil biolo SAI			12	3,07			4	0,28	51	1,33	138	3,08	106	3,09
<i>Recherche dans urines</i>							4	0,28			14	0,30	12	0,34
<i>Recherche ds le sang</i>			12	3,07					51	1,33	125	2,78	94	2,74
- Surveill. voies d'abord							72	5,63	85	2,24	21	0,48	8	0,24
<i>Perfusion I.V.</i>							72	5,63	85	2,24	10	0,22	8	0,24
<i>Autres</i>			7	1,82	8	3,07	39	3,07	158	4,14	140	3,12	183	5,34
- Surv sond, drain yc ablat									15	0,39	12	0,26	12	0,35
<i>Sonde urinaire</i>									4	0,09				
- Surv appar appareillage	11	8,14	6	1,64			16	1,28	70	1,83	31	0,68	12	0,34
<i>Monitoring</i>	11	8,14	6	1,64			16	1,28	70	1,83	31	0,68	12	0,34
Prélèvement					24	8,94	123	9,65	71	1,85	49	1,10	18	0,54
- Prélèvements veineux					24	8,94	111	8,75	65	1,71	43	0,96	12	0,34
<i>Prélèvements veineux</i>					24	8,94	111	8,75	65	1,71	43	0,96	12	0,34
- Prélèvements d'urines									6	0,15				
<i>Prélèvements d'urines</i>									6	0,15				
- Autr prélèvem ou SAI							11	0,90			6	0,14	7	0,19
<i>Autr prélèvem ou SAI</i>							11	0,90			6	0,14	7	0,19
Autr actes thérapeutiques	46	32,86	83	21,13	141	53,29	490	38,53	1371	36,00	1739	38,72	1087	31,70
- Injections	11	8,14	25	6,35	61	23,21	374	29,44	598	15,70	763	17,00	450	13,12
<i>Inject. sous-cutanées</i>	11	8,14	18	4,71			87	6,81	271	7,12	522	11,62	331	9,67
<i>Injections I.M.</i>							4	0,28	42	1,10	128	2,85	25	0,73
<i>Inject. intra veineuses</i>							58	4,55	74	1,95	30	0,67	26	0,76
<i>Pose de perfusion</i>			6	1,64	61	23,21	205	16,10	150	3,93	33	0,73	38	1,12
<i>Inject. autr ou S.A.I.</i>							22	1,70	61	1,60	50	1,12	29	0,84
- Distribution de médicam							14	1,13	71	1,87	71	1,58	123	3,60
<i>Distrib médic cachets</i>							14	1,13	54	1,42	71	1,58	100	2,91
<i>Instil. goutte, collyres</i>									17	0,44			24	0,69

Tableau n° 115 (suite)
Nombre et structure des soins infirmiers délivrés un jour donné en HAD
selon leur nature et l'âge des patients

Nature des soins infirmiers	0-1 an		2-15		16-24		25-39		40-64		65-79		> = 80 ans	
	Nbre	%	Nbre	%	Nbre	%	Nbre	%	Nbre	%	Nbre	%	Nbre	%
- Pansements	12	8,43	34	8,75	61	23,14	69	5,43	537	14,11	686	15,28	372	10,84
<i>Pansement plaie S.A.I.</i>					19	7,16	7	0,52	222	5,84	238	5,30	123	3,60
<i>Pansem. plaie chron.</i>									11	0,30	43	0,95	46	1,35
<i>Autr soins plaie ou appar. aux pansem.</i>	12	8,43	34	8,75	42	15,99	62	4,91	304	7,97	406	9,03	202	5,89
- Autres actes thérapeut.	23	16,29	24	6,04	18	6,93	25	1,99	165	4,32	218	4,86	142	4,14
<i>Lavements</i>									5	0,14	11	0,24		
<i>Aérosols</i>	11	8,14	24	6,04			11	0,90	13	0,34	21	0,47	11	0,33
<i>Pose de sonde</i>	11	8,14			13	4,81	4	0,28	37	0,97	37	0,82		
<i>Ablations</i>											13	0,28	6	0,18
<i>Autr. actes thérapeut.</i>					6	2,12	10	0,82	110	2,88	137	3,06	124	3,63
- Soins bébé et parturiente							7	0,55						
<i>Toilette du bébé</i>							4	0,28						
<i>Autres soins du bébé</i>							4	0,28						
Soins de nursing	12	8,43	74	19,03	46	17,43	215	16,89	1075	28,24	1418	31,58	1448	42,25
- Nursing	12	8,43	51	13,00	39	14,93	152	11,99	811	21,29	1126	25,08	1227	35,79
<i>Nursing S.A.I.</i>			25	6,35	13	4,93	43	3,39	298	7,82	420	9,35	466	13,59
<i>Lever, coucher</i>			7	1,82			14	1,12	113	2,97	176	3,91	144	4,21
<i>Habillage, déshabil.</i>									23	0,62	44	0,99	48	1,39
<i>Réfection des lits</i>					6	2,12			17	0,46	49	1,08	57	1,65
<i>Changes</i>									6	0,16			42	1,21
<i>Toilette, rasage</i>	12	8,43	12	3,02	13	4,81	56	4,41	171	4,50	292	6,51	288	8,40
<i>Repas (aid/assist.)</i>									35	0,93	29	0,64	12	0,34
- Soins			24	6,04	7	2,50	62	4,90	265	6,95	292	6,50	221	6,46
<i>Prise de médicaments</i>			12	3,02									36	1,04
<i>Prévention d'escarres</i>					7	2,50	6	0,50	174	4,57	200	4,46	141	4,11
<i>Soins de pieds</i>									4	0,11			4	0,12
<i>Autres soins</i>			12	3,02			56	4,40	86	2,27	91	2,03	41	1,19
Entretien fonctions relation malade (en psy)	11	8,14					36	2,82	140	3,69	90	2,00	59	1,72
- Entretien individuel	11	8,14					29	2,32	76	2,00	50	1,11	31	0,90
<i>Aide psychologique</i>	11	8,14					29	2,32	76	2,00	50	1,11	31	0,90
- Autre entretien des fonctions de relation							6	0,50	64	1,68	40	0,89	28	0,82
<i>Autr entret. fonct relat</i>							6	0,50	64	1,68	40	0,89	28	0,82
Formalités administratives-divers	12	8,86	30	7,60	7	2,69	92	7,25	248	6,52	286	6,36	215	6,28
- Formalités administrat.							11	0,90	21	0,55	18	0,39	11	0,33
<i>Formalités administr.</i>							11	0,90	21	0,55	18	0,39	11	0,33
- Divers	12	8,86	30	7,60	7	2,69	81	6,35	227	5,97	268	5,97	204	5,95
<i>Ménage</i>			18	4,53	7	2,69	61	4,82	92	2,42	206	4,58	113	3,29
<i>Autres divers</i>	12	8,86	12	3,07			19	1,53	135	3,55	62	1,38	91	2,67
Ensemble	140	100,00	391	100,00	264	100,00	1271	100,00	3808	100,00	4491	100,00	3427	100,00

Tableau n° 116
Nombre et structure des soins infirmiers délivrés un jour donné en HAD
selon leur nature fine et le sexe des patients

Nature fine des soins infirmiers	Homme		Femme		Ensemble	
	Nombre	%	Nombre	%	Nombre	%
Pouls radial	22	0,27	7	0,12	29	0,21
Tension artérielle	313	3,87	187	3,28	500	3,63
Température	26	0,32	18	0,32	44	0,32
Diurèse	18	0,22	23	0,41	41	0,29
Courbes vitales S.A.I.	400	4,93	163	2,86	563	4,08
Poids	12	0,15			12	0,09
Surveillance respiratoire S.A.I.	13	0,16	1	0,02	14	0,10
Surveillance post-opératoire S.A.I.			12	0,21	12	0,09
Surveillance diététique	6	0,07	6	0,11	12	0,09
Surveillance S.A.I.	688	8,48	374	6,57	1061	7,70
Tension artérielle aux deux bras	6	0,07			6	0,04
Surveillance neurologique S.A.I.			12	0,21	12	0,09
Surveillance cutanée			30	0,52	30	0,22
Visite dans la chambre S.A.I.	13	0,16			13	0,09
Visite d'accueil à l'arrivée de l'équipe soignante	7	0,09			7	0,05
Recherche d'albumine dans les urines			4	0,06	4	0,03
Recherche de sucre et d'acétone dans urines	25	0,31			25	0,18
Recherche du sucre dans le sang (dextrostix)	200	2,47	81	1,43	282	2,04
Perfusion intraveineuse (surveillance, changement)	125	1,54	50	0,88	175	1,27
Cathéter sus-pubien	11	0,14			11	0,08
Sonde urinaire	4	0,04			4	0,03
Trachéotomie (canule de)			11	0,20	11	0,08
Sonde d'aspiration gastrique ou S.A.I.			6	0,11	6	0,04
Sonde nasogastrique (pour gavage)			6	0,11	6	0,04
Drain pleural (de Joly ou autre)	12	0,15			12	0,09
Monitoring obstétrical			10	0,17	10	0,07
Nutrition parentérale (surveillance)	13	0,16			13	0,09
Nutripompe	75	0,92	41	0,73	116	0,84
Surveillance de plâtre	6	0,08	1	0,02	7	0,05
Prélèvements de sang veineux	146	1,80	97	1,71	243	1,76
Hémoculture	11	0,14			11	0,08
Prélèvement d'urine S.A.I. (avec ou sans sondage)	6	0,07			6	0,04
Prélèvements S.A.I.	18	0,22	7	0,12	24	0,18
Injection sous-cutanée	757	9,34	484	8,51	1241	9,00
Injection intra-musculaire	94	1,15	105	1,85	199	1,44
Injection intraveineuse	123	1,51	66	1,15	188	1,37
Pose de perfusion, ou perfusion S.A.I.	375	4,63	118	2,07	493	3,57
Injection S.A.I.	39	0,48	122	2,15	162	1,17
Distribution de médicaments (cachets, suppo...)	162	2,00	77	1,36	239	1,74
Instillation de collyre (soins des yeux)	35	0,43	5	0,09	40	0,29

Tableau n° 116 (suite)
Nombre et structure des soins infirmiers délivrés un jour donné en HAD
selon leur nature fine et le sexe des patients

Nature fine des soins infirmiers	Homme		Femme		Ensemble	
	Nombre	%	Nombre	%	Nombre	%
Pansement de plaie S.A.I.	343	4,23	266	4,68	609	4,42
Pansement de plaie chronique (ulcère)	59	0,73	41	0,72	100	0,73
Irrigation d'anus artificiel	36	0,44			36	0,26
Aspirations trachéales ou bronchiques	98	1,21	39	0,69	137	0,99
Changement de canule de trachéotomie	180	2,23	38	0,67	219	1,58
Soins du périnée			6	0,10	6	0,04
Autres soins de plaies S.A.I.	12	0,15	2	0,04	14	0,10
Pansement alcoolisé S.A.I.	7	0,08	6	0,11	13	0,09
Pansement de cathéter	56	0,69	35	0,61	90	0,66
Soins des yeux (collyre exclu)	12	0,15	12	0,21	24	0,17
Soins d'entérostomie, changement de poche	107	1,33	40	0,70	147	1,07
Changement de poche, sonde d'urétérostomie ou de nephrostomie	6	0,08	11	0,19	17	0,12
Pansement des pieds	6	0,08	24	0,41	30	0,22
Application de pommade	11	0,14			11	0,08
Irrigation et méchage antiseptique de plaie	23	0,29			23	0,17
Autres soins d'escarres	160	1,97	137	2,40	296	2,15
Lavement	11	0,13	5	0,09	16	0,12
Aérosol	55	0,67	37	0,65	92	0,66
Pose de sonde à oxygène			7	0,12	7	0,05
Mise en place de sonde gastrique	17	0,21			17	0,12
Pose de sonde vésicale à demeure	5	0,07	34	0,60	40	0,29
Sondage vésical évacuateur			37	0,66	37	0,27
Ablation de perfusion			6	0,11	6	0,04
Ablation de sonde gastrique			7	0,12	7	0,05
Ablation de sonde urinaire			6	0,10	6	0,04
Autres actes thérapeutiques S.A.I.	41	0,50			41	0,30
Aspiration pharyngée	11	0,14			11	0,08
Lavage vésical	27	0,34	105	1,85	133	0,96
Mise de bas antithrombotiques	1	0,01	24	0,43	25	0,18
Soins de sonde urinaire, changement	61	0,76	54	0,94	115	0,83
Evacuation de fécalome	6	0,07			6	0,04
Irrigations externes quelles qu'elles soient, pose d'irrigation S.A.I.	11	0,14			11	0,08
Clapping, kinési. respiratoire par personnel infirmier	6	0,07	4	0,07	10	0,07
Aide à marcher	12	0,15	23	0,40	35	0,25
Toilette du bébé			4	0,06	4	0,03
Soins du bébé S.A.I.			4	0,06	4	0,03
Nursing S.A.I.	680	8,39	584	10,28	1264	9,17
Lever	98	1,21	99	1,74	197	1,43
Coucher	127	1,56	131	2,31	258	1,87
Habillage déshabillage	67	0,82	49	0,85	115	0,84
Lits	60	0,74	68	1,20	128	0,93

Tableau n° 116 (suite)
Nombre et structure des soins infirmiers délivrés un jour donné en HAD
selon leur nature fine et le sexe des patients

Nature fine des soins infirmiers	Homme		Femme		Ensemble	
	Nombre	%	Nombre	%	Nombre	%
Changes	18	0,22	30	0,52	48	0,35
Toilette, rasage	399	4,93	331	5,81	730	5,29
Toilette intime (non stérile)	30	0,37	60	1,06	91	0,66
Bain	6	0,08	17	0,30	24	0,17
Repas (aide au ..., ou assistance au ...)	41	0,51	35	0,61	76	0,55
Conduite aux toilettes			6	0,11	6	0,04
Shampooing, brushing	12	0,15	6	0,10	18	0,13
Gavage (administration repas par sonde gastrique)	24	0,29	21	0,37	45	0,33
Aide à la toilette	147	1,81	202	3,55	349	2,53
Mise en place d'un collecteur d'urines	70	0,87	1	0,02	71	0,52
Prise des médicaments	41	0,51	6	0,11	47	0,34
Prévention d'escarres : massages d'escarres	285	3,52	243	4,28	529	3,83
Soins des pieds			8	0,14	8	0,06
Mise au fauteuil	23	0,29	6	0,11	29	0,21
Changements de position (escarres)	13	0,16	4	0,07	17	0,12
Frictions			25	0,43	25	0,18
Soins S.A.I.	55	0,68			55	0,40
Soins de bouche	54	0,66	47	0,83	101	0,73
Soins de la peau	23	0,29	30	0,52	53	0,38
Coupe des ongles	6	0,08			6	0,05
Soutien psychologique	99	1,23	61	1,08	161	1,16
Entretien individuel	24	0,30	13	0,23	37	0,27
Entretien collectif	80	0,98	59	1,04	139	1,00
Information administrative	44	0,54	18	0,31	61	0,45
Ménage	248	3,06	249	4,38	497	3,60
Garde surveillance	33	0,40	77	1,35	110	0,79
Préparation repas cuisine	28	0,35	21	0,37	49	0,36
Port des repas	23	0,28	19	0,33	42	0,30
Port de médicaments	46	0,57	6	0,11	53	0,38
Courses	36	0,44	19	0,34	55	0,40
Entretien avec un parent	11	0,14			11	0,08
Entretien avec la mère	13	0,16			13	0,09
Ensemble	8105	100,00	5687	100,00	13791	100,00

Tableau n° 117
Nombre et structure des soins infirmiers délivrés un jour donné en HAD
selon leur nature fine et l'âge des patients

Nature fine des soins infirmiers	0-1 an		2-15		16-24		25-39		40-64		65-79		≥ 80 ans	
	Nb	%	Nb	%	Nb	%	Nb	%	Nb	%	Nb	%	Nb	%
Pouls radial					1	0,38	12	0,93	5	0,12	12	0,26		
Tension artérielle			18	4,66	2	0,76	48	3,79	158	4,15	163	3,63	111	3,23
Température							11	0,90	1	0,03	25	0,55	7	0,20
Diurèse									6	0,15	6	0,13	29	0,85
Courbes vitales S.A.I.			59	15,09	12	4,47	59	4,61	167	4,38	168	3,74	98	2,87
Poids											12	0,26		
Surveillance respiratoire S.A.I.	1	0,71			1	0,38			12	0,31				
Surveillance post-opératoire S.A.I.											12	0,26		
Surveillance diététique											6	0,14	6	0,18
Surveillance S.A.I.	34	24,43	109	27,78	31	11,67	95	7,44	309	8,12	292	6,50	192	5,61
Tension artérielle aux deux bras											6	0,13		
Surveillance neurologique S.A.I.									12	0,31				
Surveillance cutanée	12	8,43							12	0,31	6	0,14		
Visite dans la chambre S.A.I.									1	0,03			12	0,34
Visite accueil à l'arrivée équipe soign													7	0,21
Recherche d'albumine dans les urines							4	0,28						
Recherche sucre et acétone ds urines											14	0,30	12	0,34
Recherche sucre ds sang (dextrostix)			12	3,07					51	1,33	125	2,78	94	2,74
Perf. intraveineuse (surveil., changt)							72	5,63	85	2,24	10	0,22	8	0,24
Cathéter sus-pubien											11	0,25		
Sonde urinaire									4	0,09				
Trachéotomie (canule de)									11	0,29				
Sonde d'aspiration gastrique ou S.A.I.													6	0,18
Sonde nasogastrique (pour gavage)													6	0,18
Drain pleural (de Joly ou autre)											12	0,26		
Monitoring obstétrical							10	0,78						
Nutrition parentérale (surveillance)									13	0,33				
Nutripompe	11	8,14					6	0,50	57	1,49	30	0,66	12	0,34
Surveillance de plâtre			6	1,64							1	0,02		
Prélèvements de sang veineux					24	8,94	100	7,85	65	1,71	43	0,96	12	0,34
Hémoculture							11	0,90						
Prélèv. urine S.A.I. (avec ou sans sondage)									6	0,15				
Prélèvements S.A.I.							11	0,90			6	0,14	7	0,19
Injection sous-cutanée	11	8,14	18	4,71			87	6,81	271	7,12	522	11,62	331	9,67
Injection intra-musculaire							4	0,28	42	1,10	128	2,85	25	0,73
Injection intraveineuse							58	4,55	74	1,95	30	0,67	26	0,76
Pose de perfusion, ou perfusion S.A.I.			6	1,64	61	23,21	205	16,10	150	3,93	33	0,73	38	1,12
Injection S.A.I.							22	1,70	61	1,60	50	1,12	29	0,84
Distribution de médicaments (cachets, suppo...)							14	1,13	54	1,42	71	1,58	100	2,91
Instillation de collyre (soins yeux)									17	0,44			24	0,69

Tableau n° 117 (suite)
Nombre et structure des soins infirmiers délivrés un jour donné en HAD
selon leur nature fine et l'âge des patients

Nature fine des soins infirmiers	0-1 an		2-15		16-24		25-39		40-64		65-79		≥ 80 ans	
	Nb	%	Nb	%	Nb	%	Nb	%	Nb	%	Nb	%	Nb	%
Pansement de plaie S.A.I.					19	7,16	7	0,52	222	5,84	238	5,30	123	3,60
Pansement plaie chronique (ulcère)									11	0,30	43	0,95	46	1,35
Irrigation d'anus artificiel							2	0,12	11	0,30	23	0,51		
Aspirations trachéales ou bronchiques					22	8,45	6	0,50	51	1,34	54	1,19	4	0,10
Changement canule de trachéotomie			19	4,84	8	3,07	4	0,28	82	2,15	103	2,28	4	0,10
Soins du périnée													6	0,17
Autres soins de plaies S.A.I.									12	0,31	1	0,02	1	0,03
Pansement alcoolisé S.A.I.									7	0,17			6	0,18
Pansement de cathéter			12	3,02	12	4,47	34	2,69	23	0,60	10	0,22		
Soins des yeux (collyre exclu)	12	8,43									12	0,26		
Soins d'entérostomie, chang de poche			4	0,90			2	0,12	39	1,03	64	1,42	39	1,14
Changement de poche, sonde d'urétérostomie ou de nephrostomie									6	0,15	7	0,16	4	0,12
Pansement des pieds											18	0,40	12	0,34
Application de pommade											11	0,25		
Irrigation, méchage antisept. de plaie							12	0,93	11	0,30				
Autres soins d'escarres							4	0,28	62	1,63	104	2,31	127	3,71
Lavement									5	0,14	11	0,24		
Aérosol	11	8,14	24	6,04			11	0,90	13	0,34	21	0,47	11	0,33
Pose de sonde à oxygène					7	2,69								
Mise en place de sonde gastrique	11	8,14			6	2,12								
Pose de sonde vésicale à demeure							4	0,28	11	0,30	25	0,55		
Sondage vésical évacuateur									26	0,67	12	0,26		
Ablation de perfusion													6	0,18
Ablation de sonde gastrique											7	0,15		
Ablation de sonde urinaire											6	0,13		
Autres actes thérapeutiques S.A.I.									23	0,60			18	0,53
Aspiration pharyngée									11	0,30				
Lavage vésical									29	0,77	60	1,33	43	1,26
Mise de bas antithrombotiques									12	0,31	14	0,30		
Soins de sonde urinaire, changement					6	2,12	6	0,50	24	0,64	40	0,88	39	1,14
Evacuation de fécalome													6	0,18
Irrigations externes quelles qu'elles soient, pose d'irrigation S.A.I.											11	0,25		
Clapping, kinésithérapie respiratoire par personnel infirmier							4	0,31	6	0,15				
Aide à marcher									4	0,11	13	0,29	18	0,52
Toilette du bébé							4	0,28						
Soins du bébé S.A.I.							4	0,28						
Nursing S.A.I.			25	6,35	13	4,93	43	3,39	298	7,82	420	9,35	466	13,59
Lever							7	0,56	48	1,25	69	1,54	73	2,12
Coucher			7	1,82			7	0,56	65	1,72	106	2,37	72	2,10
Habillage déshabillage									23	0,62	44	0,99	48	1,39
Lits					6	2,12			17	0,46	49	1,08	57	1,65

Tableau n° 117 (suite)
Nombre et structure des soins infirmiers délivrés un jour donné en HAD
selon leur nature fine et l'âge des patients

Nature fine des soins infirmiers	0-1 an		2-15		16-24		25-39		40-64		65-79		≥ 80 ans	
	Nb	%	Nb	%	Nb	%	Nb	%	Nb	%	Nb	%	Nb	%
Changes									6	0,16			42	1,21
Toilette, rasage			12	3,02	13	4,81	46	3,58	153	4,02	273	6,08	234	6,82
Toilette intime (non stérile)							11	0,83	12	0,31	14	0,31	54	1,58
Bain	12	8,43							6	0,16	6	0,12		
Repas (aide au ..., ou assistance au ...)									35	0,93	29	0,64	12	0,34
Conduite aux toilettes													6	0,18
Shampooing, brushing									18	0,46				
Gavage (administration repas par sonde gastrique)			7	1,82	7	2,69			12	0,31	19	0,43		
Aide à la toilette					1	0,38	32	2,51	93	2,45	71	1,58	151	4,41
Mise en place d'un collecteur d'urines							7	0,56	24	0,62	27	0,59	14	0,40
Prise des médicaments			12	3,02									36	1,04
Prévent. escarres : massages escarres					7	2,50	6	0,50	174	4,57	200	4,46	141	4,11
Soins des pieds									4	0,11			4	0,12
Mise au fauteuil									12	0,31			17	0,51
Changements de position (escarres)							13	1,03			4	0,09		
Frictions							7	0,52	6	0,15	12	0,27		
Soins S.A.I.									48	1,27	7	0,15		
Soins de bouche							13	1,02	21	0,54	44	0,98	23	0,68
Soins de la peau			12	3,02			23	1,82			18	0,40		
Coupe des ongles											6	0,14		
Soutien psychologique	11	8,14					23	1,82	58	1,53	44	0,97	24	0,71
Entretien individuel							6	0,49	18	0,48	6	0,14	7	0,19
Entretien collectif							6	0,50	64	1,68	40	0,89	28	0,82
Information administrative							11	0,90	21	0,55	18	0,39	11	0,33
Ménage			18	4,53	7	2,69	61	4,82	92	2,42	206	4,58	113	3,29
Garde surveillance							8	0,63	38	1,00	24	0,53	40	1,16
Préparation repas cuisine							11	0,90	22	0,59	1	0,02	15	0,43
Port des repas									11	0,30	19	0,42	11	0,33
Port de médicaments									46	1,22			6	0,18
Courses									17	0,45	19	0,41	19	0,57
Entretien avec un parent	11	8,14												
Entretien avec la mère	1	0,71	12	3,07										
Ensemble	140	100,00	391	100,00	264	100,0	1271	100,00	3808	100,00	4491	100,00	3427	100,00

Tableau n° 118
Type de soins infirmiers selon l'âge et le sexe des patients

Type de soins infirmiers	Age	Sexe				Ensemble	
		Hommes		Femmes			
		Nombre	%	Nombre	%	Nombre	%
Surveillance infirmières	0-1 an	47	2,34	12	1,13	58	1,92
	2-15	155	7,75	50	4,75	204	6,72
	16-24	6	0,30	41	3,89	47	1,53
	25-39	174	8,75	141	13,57	316	10,41
	40-64	652	32,69	251	24,04	902	29,72
	65-79	590	29,61	319	30,58	909	29,94
	> = 80 ans	370	18,56	230	22,04	600	19,76
	Ensemble	1993	100,00	1043	100,00	3036	100,00
Prélèvement	16-24			24	22,71	24	8,28
	25-39	105	57,96	18	17,14	123	43,07
	40-64	40	22,22	30	29,29	71	24,80
	65-79	24	13,30	25	24,44	49	17,36
	> = 80 ans	12	6,52	7	6,42	18	6,48
	Ensemble	181	100,00	104	100,00	285	100,00
Autres actes thérapeutiques	0-1 an	23	0,77	23	1,17	46	0,93
	2-15	40	1,35	42	2,13	83	1,67
	16-24	39	1,30	102	5,13	141	2,84
	25-39	350	11,80	140	7,03	490	9,88
	40-64	880	29,67	491	24,68	1371	27,66
	65-79	1124	37,89	615	30,93	1739	35,09
	> = 80 ans	511	17,23	576	28,93	1087	21,93
	Ensemble	2966	100,00	1990	100,00	4955	100,00
Soins de nursing	0-1 an			12	0,59	12	0,27
	2-15	27	1,19	47	2,35	74	1,73
	16-24	24	1,05	22	1,10	46	1,07
	25-39	152	6,66	63	3,12	215	5,01
	40-64	543	23,80	533	26,53	1075	25,08
	65-79	839	36,81	579	28,83	1418	33,07
	> = 80 ans	695	30,49	753	37,48	1448	33,76
	Ensemble	2280	100,00	2008	100,00	4288	100,00

Tableau n° 118 (suite)
Type de soins infirmiers selon l'âge et le sexe des patients

Type de soins infirmiers	Age	Sexe				Ensemble	
		Hommes		Femmes			
		Nombre	%	Nombre	%	Nombre	%
Entretien des fonctions de la relation	0-1 an	11	5,61			11	3,39
	25-39	6	3,15	29	22,13	36	10,66
	40-64	110	54,17	30	22,74	140	41,74
	65-79	52	25,48	38	28,48	90	26,66
	> = 80 ans	24	11,60	35	26,66	59	17,56
	Ensemble	203	100,00	133	100,00	336	100,00
	Formalités administratives - divers	0-1 an	12	2,57			12
	2-15	16	3,22	14	3,47	30	3,33
	16-24			7	1,74	7	0,80
	25-39	65	13,39	28	6,74	92	10,34
	40-64	153	31,65	96	23,46	248	27,89
	65-79	143	29,70	142	34,85	286	32,06
	> = 80 ans	94	19,47	122	29,74	215	24,18
	Ensemble	482	100,00	409	100,00	891	100,00
Ensemble	0-1 an	93	1,15	47	0,82	140	1,01
	2-15	237	2,93	154	2,70	391	2,83
	16-24	68	0,84	196	3,44	264	1,91
	25-39	852	10,51	419	7,37	1271	9,22
	40-64	2377	29,32	1431	25,17	3808	27,61
	65-79	2772	34,20	1719	30,23	4491	32,56
	> = 80 ans	1705	21,04	1722	30,28	3427	24,85
	Ensemble	8105	100,00	5687	100,00	13791	100,00

Tableau n° 119
Nombre et structure des soins et traitements délivrés un jour donné en HAD
selon leur nature et le sexe des patients

Nature des soins et traitements	Sexe				Ensemble	
	Homme		Femme			
	Nombre	%	Nombre	%	Nombre	%
Physiothérapie et techniques apparentées	860	55,23	681	69,80	1542	60,84
- Réeduc. surdité ou troubles de la parole	38	2,41	7	0,67	44	1,74
<i>Réeduc. surdité ou troubles de la parole</i>	38	2,41	7	0,67	44	1,74
- Rééducation locomotrice	62	3,95	25	2,54	86	3,41
<i>Rééducation locomotrice</i>	62	3,95	25	2,54	86	3,41
- Physiothérapie concernant autres organes	153	9,79	34	3,45	186	7,35
<i>Kinésithérapie respiratoire</i>	153	9,79	34	3,45	186	7,35
- Autr. physiothérapie et techniques appar.	138	8,83	116	11,93	254	10,02
<i>Massage</i>	32	2,04	51	5,19	82	3,25
<i>Exercices physiques</i>	6	0,41	4	0,41	10	0,41
<i>Exercices passifs</i>	99	6,37	62	6,33	161	6,36
- Physiothérapie non précisée	471	30,24	500	51,20	971	38,31
<i>Kinésithérapie pré et post opératoire</i>			12	1,21	12	0,47
<i>Physiothérapie non précisées</i>	471	30,24	488	50,00	959	37,85
Autres réadaptations			12	1,27	12	0,49
- Ergothérapie			6	0,61	6	0,24
<i>Ergothérapie</i>			6	0,61	6	0,24
- Réadaptation autre ou non précisée			6	0,66	6	0,25
<i>Réadaptation autre ou non précisée</i>			6	0,66	6	0,25
Autres soins et traitements pour appareils et systèmes particuliers	218	14,00	126	12,92	344	13,59
- Appareil locomoteur			6	0,63	6	0,24
<i>Autr. actes concernant appar. locomoteur</i>			6	0,63	6	0,24
- Système génito-urinaire (grossesse exclue)			12	1,23	12	0,47
<i>Autres actes concernant l'appareil génital</i>			12	1,23	12	0,47
- Autres appareils ou systèmes précisés	30	1,89	28	2,92	58	2,29
<i>Peau</i>	30	1,89	11	1,09	40	1,58
<i>Grossesse, accouchement</i>			18	1,82	18	0,70
- Autres soins et traitements	189	12,11	80	8,14	268	10,58
<i>Chimiothérapie anti-cancéreuse</i>	140	8,99	65	6,64	205	8,08
<i>Radiothérapie</i>	42	2,73	7	0,73	50	1,96
<i>Thérapeutique S.A.I.</i>	6	0,40	8	0,77	14	0,54
Consultation et visite médicale	479	30,77	156	16,01	636	25,08
- Consultation de médecin	46	2,96	15	1,57	62	2,43
<i>Consultation de médecin</i>	46	2,96	15	1,57	62	2,43
- Consultation de médecin spécialiste	67	4,32			67	2,65
<i>Consultation de médecin spécialiste</i>	67	4,32			67	2,65
- Visite de médecin	355	22,76	141	14,44	496	19,55
<i>Visite de médecin</i>	355	22,76	141	14,44	496	19,55
- Visite de médecin spécialiste	11	0,73			11	0,45
<i>Visite de médecin spécialiste</i>	11	0,73			11	0,45
Ensemble	1558	100,00	976	100,00	2534	100,00

Tableau n° 120
Nombre et structure des soins et traitements délivrés un jour donné en HAD
selon leur nature et l'âge des patients

Nature des traitements	0-1 an		2-15		16-24		25-39		40-64		65-79		>= 80 ans	
	Nbre	%	Nbre	%	Nbre	%	Nbre	%	Nbre	%	Nbre	%	Nbre	%
Physiothérapie et techniques apparentées	24	100,00	59	100,00	30	100,00	104	52,56	401	56,89	569	60,72	354	61,03
- Rééducation surdité ou trouble parole							7	3,57	13	1,85	24	2,56		
<i>Rééducation surdité / troubles de la parole</i>							7	3,57	13	1,85	24	2,56		
- Rééducation locomotrice			7	11,94			12	5,94	18	2,51	29	3,14	20	3,51
<i>Rééduc. locomotrice</i>			7	11,94			12	5,94	18	2,51	29	3,14	20	3,51
- Physio concern aut organ	24	100,00	12	19,83	9	30,43	13	6,44	42	6,00	63	6,76	23	4,00
<i>Kinési. respiratoire</i>	24	100,00	12	19,83	9	30,43	13	6,44	42	6,00	63	6,76	23	4,00
- Autr actes physio/techn			7	11,94	7	23,75	10	5,03	77	10,93	92	9,82	61	10,46
<i>Massage</i>					7	23,75	6	3,02	29	4,11	21	2,29	19	3,26
<i>Exercices physiques</i>							4	2,01			6	0,68		
<i>Exercices passifs</i>			7	11,94					48	6,82	64	6,85	42	7,20
<i>Physiothér non précis</i>			33	56,30	14	45,82	63	31,58	251	35,61	360	38,44	250	43,05
<i>Kiné pré / post opérat.</i>										12	1,26			
<i>Physioth non précisée</i>			33	56,30	14	45,82	63	31,58	251	35,61	348	37,18	250	43,05
- Autres réadaptations										6	0,68	6	1,03	
- Ergothérapie													6	1,03
<i>Ergothérapie</i>													6	1,03
- Réadapt autr ou non préc											6	0,68		
<i>Réadapt ou non précis</i>											6	0,68		
- Autr soins, traitem appar et systèmes particuliers							18	8,96	164	23,21	120	12,76	43	7,46
- Appareil locomoteur									6	0,88				
<i>Autr. actes concernant appar. locomoteur</i>									6	0,88				
- Système génito-urinaire (grossesse exclue)													12	2,07
<i>Autr actes concernant app génito-urinaire</i>													12	2,07
- Autr appar ou syst précis							18	8,96	5	0,76	35	3,72		
<i>Peau</i>									5	0,76	35	3,72		
<i>Grossesse, accouch.</i>							18	8,96						
- Autr soins et traitements									152	21,58	85	9,04	31	5,39
<i>Chimio anticancér.</i>									129	18,29	64	6,88	11	1,97
<i>Radiothérapie</i>									23	3,29	20	2,17	6	1,06
<i>Thérapeutique S.A.I.</i>													14	2,36
- Consult et visite médicale							76	38,48	140	19,90	242	25,84	177	30,48
- Consultation de médecin							4	2,01	7	0,92	23	2,47	28	4,81
<i>Consult de médecin</i>							4	2,01	7	0,92	23	2,47	28	4,81
- Consultation de médecin spécialiste							23	11,47	27	3,80	18	1,89		
<i>Consultation de médecin spécialiste</i>							23	11,47	27	3,80	18	1,89		
- Visite de médecin							38	19,26	107	15,18	201	21,48	149	25,67
<i>Visite de médecin</i>							38	19,26	107	15,18	201	21,48	149	25,67
- Visite de médecin spécialiste							11	5,74						
<i>Visite médecin spéc.</i>							11	5,74						
Ensemble	24	100,00	59	100,00	30	100,00	199	100,00	705	100,00	937	100,00	580	100,00

Tableau n° 121
Qualification de la personne soignante,
selon la nature des soins médicaux

Type de soins médicaux	Infirmier diplômé		Surveillante		IDE coordinatrice		IDE de laboratoire	
	Nbre	%	Nbre	%	Nbre	%	Nbre	%
Soins infirmiers	9164	66,45	185	1,34	11	0,08	47	0,34
Chirurgie								
Imagerie								
Biologie	6	20,75					24	79,25
Exam.complémentaires								
Soins et traitements	278	10,96					6	0,24
Ensemble	9448	57,55	185	1,13	11	0,07	77	0,47
	IDE libérale		Puéricultrice		Elève infirmière			
Type de soins médicaux	Nbre	%	Nbre	%	Nbre	%		
Soins infirmiers	35	0,25	83	0,60	37	0,26		
Chirurgie								
Imagerie								
Biologie								
Exam.complémentaires								
Soins et traitements								
Ensemble	35	0,21	83	0,50	37	0,22		
	Masseur- Kiné.		Ergothérapeute		Orthophoniste		Diététicien	
Type de soins médicaux	Nbre	%	Nbre	%	Nbre	%	Nbre	%
Soins infirmiers	12	0,09	18	0,13			24	0,17
Chirurgie								
Imagerie							11	38,91
Biologie								
Exam.complémentaires								
Soins et traitements	1457	57,47	24	0,94	44	1,74		
Ensemble	1469	8,95	42	0,25	44	0,27	35	0,22
	Aide-soignant		Garde-malade		Aide-ménagère		Auxiliaire de vie	
Type de soins médicaux	Nbre	%	Nbre	%	Nbre	%	Nbre	%
Soins infirmiers	2840	20,59	45	0,33	582	4,22	58	0,42
Chirurgie								
Imagerie								
Biologie								
Exam.complémentaires								
Soins et traitements	16	0,63						
Ensemble	2856	17,40	45	0,28	582	3,54	58	0,35
	Médecin généraliste		Sage-femme		Assistante sociale			
Type de soins médicaux	Nbre	%	Nbre	%	Nbre	%		
Soins infirmiers	108	0,79	71	0,52	95	0,69		
Chirurgie								
Imagerie								
Biologie								
Exam.complémentaires								
Soins et traitements	556	21,94	18	0,70				
Ensemble	664	4,05	89	0,54	95	0,58		

Tableau n° 121 (suite)
Qualification de la personne soignante,
selon la nature des soins médicaux

Type de soins médicaux	Transfuseur		Ophtalmologiste		Radiothérapeute		Chir. dentiste	
	Nbre	%	Nbre	%	Nbre	%	Nbre	%
Soins infirmiers	47	0,34					17	100,00
Chirurgie								
Imagerie								
Biologie								
Exam.complémentaires			13	100,00				
Soins et traitements			23	0,90	38	1,49		
Ensemble	47	0,28	36	0,22	38	0,23	17	0,11
Type de soins médicaux	Oto-rhini-laryngologiste		Stomatologue		Neurologue		Hématologue	
	Nbre	%	Nbre	%	Nbre	%	Nbre	%
Soins infirmiers								
Chirurgie								
Imagerie								
Biologie								
Exam.complémentaires								
Soins et traitements	12	0,47	11	0,45	11	0,45	8	0,30
Ensemble	12	0,07	11	0,07	11	0,07	8	0,05
Type de soins médicaux	Chirurgien		Chimiothérapeute		Gastroentérologue		Coursier	
	Nbre	%	Nbre	%	Nbre	%	Nbre	%
Soins infirmiers	4	0,03					71	0,51
Chirurgie								
Imagerie					7	22,19		
Biologie								
Exam.complémentaires								
Soins et traitements	4	0,16	6	0,23				
Ensemble	8	0,05	6	0,04	7	0,04	71	0,43
Type de soins médicaux	Mère		Epouse		Epoux		Patient lui-même	
	Nbre	%	Nbre	%	Nbre	%	Nbre	%
Soins infirmiers	65	0,47	50	0,36	31	0,22	47	0,34
Chirurgie								
Imagerie								
Biologie								
Exam.complémentaires								
Soins et traitements								
Ensemble	65	0,39	50	0,30	31	0,19	47	0,28
Type de soins médicaux	Ami(e)		Pt Frère pauvres		Non Réponse		Total	
	Nbre	%	Nbre	%	Nbre	%	Nbre	%
Soins infirmiers	7	0,05	1	0,01	54	0,39	13791	100,00
Chirurgie							17	100,00
Imagerie					11	38,91	29	100,00
Biologie							30	100,00
Exam.complémentaires							13	100,00
Soins et traitements					24	0,93	2534	100,00
Ensemble	7	0,04	1	0,01	89	0,54	16415	100,00

Tableau n° 122
Répartition des soins médicaux
selon leur type et leur motif en termes de maladie principale
ou autre diagnostic

Type de soins médicaux	Maladie motivant les soins médicaux									
	Motif multiple		Maladie principale		Diagn. associé n°1		Diagn. associé n°2		Diagn. associé n°3	
	Nb	%	Nb	%	Nb	%	Nb	%	Nb	%
Soins infirmiers	5874	42,59	5890	42,71	1370	9,93	240	1,74	153	1,11
Chirurgie	17	100,00								
Imagerie			18	61,09	11	38,91				
Biologie	30	100,00								
Examens complémentaires					13	100,00				
Soins et traitements	804	31,72	1410	55,62	212	8,38	90	3,57		
Ensemble	6725	40,97	7318	44,58	1607	9,79	330	2,01	153	0,93
	Diagn. associé n°4		Diagn. associé n°5		Diagn. associé n°6		Non réponse		Ensemble	
	Nb	%	Nb	%	Nb	%	Nb	%	Nb	%
Soins infirmiers	89	0,65	26	0,19	7	0,05	143	1,03	13791	100,00
Chirurgie									17	100,00
Imagerie									29	100,00
Biologie									30	100,00
Examens complémentaires									13	100,00
Soins et traitements	12	0,47					6	0,25	2534	100,00
Ensemble	101	0,61	26	0,16	7	0,04	149	0,91	16415	100,00

Tableau n° 123
Répartition des soins médicaux selon leur type et leur inclusion ou non
dans le prix de journée en HAD

Prise en charge : inclusion dans le prix de journée en HAD								
Type de soins médicaux	Inclus		Exclus		Non réponse		Ensemble	
	Nombre	%	Nombre	%	Nombre	%	Nombre	%
Soins infirmiers	11108	80,55	351	2,54	2332	16,91	13791	100,00
Chirurgie			17	100,00			17	100,00
Imagerie			7	22,19	23	77,81	29	100,00
Biologie	24	79,25			6	20,75	30	100,00
Examens complémentaires	13	100,00					13	100,00
Soins et traitements	1934	76,32	143	5,66	457	18,02	2534	100,00
Ensemble	13079	79,68	518	3,16	2818	17,17	16415	100,00

Tableau n° 124
Répartition des soins infirmiers selon leur type et la qualification de la personne soignante

Type de soins infirmiers	Qualification de la personne soignante							
	NB	%	NB	%	NB	%	NB	%
	Infirmier diplômé		Surveillante		I.D.E. coordinatrice		I.D.E. de laboratoire	
Surveillances infirmières	2699	88,89	89	2,92				
Prélèvements	208	72,88					47	16,58
Autres actes thérapeutiques	4405	88,90	29	0,58				
Soins de nursing	1609	37,52	3	0,07				
Entret. fonctions de relation du malade	214	63,50	36	10,72	11	3,39		
Formalités administratives - Divers	30	3,37	29	3,28				
Ensemble	9164	66,45	185	1,34	11	0,08	47	0,34
	I.D.E. libérale		Puéricultrice		Elève infirmière		M.-Kinésithérapeute	
Surveillances infirmières			47	1,55				
Prélèvements								
Autres actes thérapeutiques	12	0,24	13	0,26	19	0,38	7	0,14
Soins de nursing	23	0,54			18	0,41	5	0,12
Entret. fonctions de relation du malade			11	3,39				
Formalités administratives - Divers			11	1,28				
Ensemble	35	0,25	83	0,60	37	0,26	12	0,09
	Ergothérapeute		Diététicien		Aide-soignant		Garde-malade	
Surveillances infirmières	7	0,23			80	2,63		
Prélèvements								
Autres actes thérapeutiques			7	0,13	209	4,22		
Soins de nursing	6	0,13	12	0,27	2534	59,10		
Entretien des fonctions de relation du malade								
Formalités administratives - Divers	5	0,60	6	0,65	17	1,90	45	5,08
Ensemble	18	0,13	24	0,17	2840	20,59	45	0,33
	Aide-ménagère		Auxiliaire de vie		Assistante sociale		Sage-femme	
Surveillances infirmières							40	1,31
Prélèvements							6	2,25
Autres actes thérapeutiques							25	0,50
Soins de nursing	6	0,14	6	0,13				
Entretien des fonctions de relation du malade	12	3,47			45	13,40		
Formalités administratives - Divers	564	63,33	53	5,91	50	5,62		
Ensemble	582	4,22	58	0,42	95	0,69	71	0,52
	Médecin généraliste		Transfuseur		Chirurgien		Coursier	
Surveillances infirmières	26	0,86						
Prélèvements			24	8,28				
Autres actes thérapeutiques	42	0,85	23	0,47	4	0,08		
Soins de nursing	32	0,75						
Entret. fonctions de relation du malade							6	1,84
Formalités administratives - Divers	8	0,84					65	7,25
Ensemble	108	0,79	47	0,34	4	0,03	71	0,51
	Mère		Epouse		Epoux		Patient même	
Surveillances infirmières	11	0,38	24	0,80	7	0,23		
Prélèvements								
Autres actes thérapeutiques	52	1,06	26	0,52	12	0,24	35	0,71
Soins de nursing					12	0,27	11	0,27
Entret. fonctions de relation du malade								
Formalités administratives - Divers	1	0,11						
Ensemble	65	0,47	50	0,36	31	0,22	47	0,34
	Ami(e)		Pt frère pauvres		Non réponse		Ensemble	
Surveillances infirmières					6	0,20	3036	100,00
Prélèvements							285	100,00
Autres actes thérapeutiques					36	0,73	4955	100,00
Soins de nursing					12	0,27	4288	100,00
Entret. fonctions de relation du malade			1	0,30			336	100,00
Formalités administratives - Divers	7	0,80					891	100,00
Ensemble	7	0,05	1	0,01	54	0,39	13791	100,00

Tableau n° 125
Répartition des soins et traitements selon leur type
et la qualification de la personne soignante

Type de soins et traitements	Qualification de la personne soignante							
	NB	%	NB	%	NB	%	NB	%
	Infirmier diplômé		I.D.E. da laboratoire		M.-Kinésithérapeute		Ergothérapeute	
Physiothérapie, techn. appar.	19	1,24	6	0,39	1457	94,46	12	100,00
Autres réadaptations								
Aut. soins /trait. app.partic.	257	74,65						
Visites, consult. médecins	2	0,26					11	1,79
Ensemble	278	10,96	6	0,24	1457	57,47	24	0,94
	Orthophoniste		Aide-soignant		Médecin généraliste		Sage-femme	
Physiothérapie, techn. appar.	44	2,86	16	1,04				
Autres réadaptations								
Aut. soins /trait. app.partic.					12	3,59	18	5,17
Visites, consult. médecins					544	85,51		
Ensemble	44	1,74	16	0,63	556	21,94	18	0,70
	Ophthalmologiste		Radiothérapeute		Oto-rhino-laryngo.te		Stomatologue	
Physiothérapie, techn. appar.								
Autres réadaptations								
Aut. soins /trait. app.partic.			38	11,00				
Visites, consult. médecins	23	3,59			12	1,86	11	1,79
Ensemble	23	0,90	38	1,49	12	0,47	11	0,45
	Neurologue		Hématologue		Chirurgien		Chimiothérapeute	
Physiothérapie, techn. appar.								
Autres réadaptations								
Aut. soins /trait. app.partic.			8	2,18				
Visites, consult. médecins	11	1,79			4	0,63	6	0,93
Ensemble	11	0,45	8	0,30	4	0,16	6	0,23
	Non réponse		Ensemble					
Physiothérapie, techn. appar.			1542	100,00				
Autres réadaptations			12	100,00				
Aut. soins /trait. app.partic.	12	3,42	344	100,00				
Visites, consult. médecins	12	1,86	636	100,00				
Ensemble	24	0,93	2534	100,00				

**LISTE DES TABLEAUX ET
DES GRAPHIQUES**

LISTE DES TABLEAUX

Tableau n° 1	
Taux de sondage des patients hospitalisés à domicile.....	9
Tableau n° 2	
Répartition selon l'âge et le sexe des patients hospitalisés à domicile un jour donné en France en 1992.....	13
Tableau n° 3	
Taux d'hospitalisation à domicile un jour donné en France en 1992 répartition selon l'âge et le sexe.....	15
Tableau n° 4	
Taux d'hospitalisation complète un jour moyen en France en 1991/92 répartition selon l'âge et le sexe.....	16
Tableau n° 5	
Comparaison des nombres de patients présents en hospitalisation complète et en HAD.....	17
Tableau n° 6	
Etat matrimonial des patients de plus de 15 ans pris en charge en HAD et en hospitalisation complète.	19
Tableau n° 7	
Taux de présence en hospitalisation à domicile et en hospitalisation complète selon l'activité principale du patient.....	21
Tableau n° 8	
Répartition des patients hospitalisés à domicile ou en hospitalisation complète selon le taux de prise en charge de leur séjour.....	27
Tableau n° 9	
Répartition des patients pris en charge en HAD selon le nombre de diagnostics patents un jour donné et le sexe des patients.....	38
Tableau n° 10	
Nombre de diagnostics patents par patient selon le sexe et selon l'âge.....	40
Tableau n° 11	
Répartition des diagnostics principaux motivant la présence en HAD un jour donné en 1992 et l'ensemble des séjours en HAD en 1991 selon le type de maladie.....	42
Tableau n° 12	
Répartition des diagnostics principaux motivant la présence en HAD un jour donné en France selon le type de maladie et le sexe des patients.....	45

Tableau n° 13	
Répartition des diagnostics principaux motivant la présence en HAD un jour donné en France selon le type de maladie et l'âge des patients	47
Tableau n° 14	
Répartition des diagnostics principaux motivant la présence en HAD un jour donné en France selon le type de maladie, l'âge et le sexe des patients	50
Tableau n° 15	
Répartition des diagnostics associés selon le type de maladie et l'âge et le sexe des patients pris en charge en HAD un jour donné en France en 1992	54
Tableau n° 16	
Répartition des diagnostics associés selon leur chapitre de niveau 1 de la CIM et le chapitre de niveau 1 de la maladie principale correspondante (en nombres)	56
Tableau n° 17	
Répartition de patients présents en HAD un jour donné selon leur sexe et leur degré de risque vital le jour de l'enquête	60
Tableau n° 18	
Répartition de patients présents en HAD un jour donné selon leur âge et leur degré de risque vital le jour de l'enquête	61
Tableau n° 19	
Répartition des patients présents en HAD un jour donné selon leur sexe et leur degré de handicap le jour de l'enquête	63
Tableau n° 20	
Répartition des patients présents en HAD un jour donné selon leur âge et leur degré de handicap le jour de l'enquête	64
Tableaux n° 21 et 22	
Répartition et cumul des patients selon le nombre de soins médicaux reçus le jour de l'enquête et selon leur sexe et correspondance des soins totaux	75
Tableaux n° 23 et 24	
Répartition et cumul des patients selon le nombre de soins médicaux reçus le jour de l'enquête et selon leur âge	76
Tableau n° 25	
Nombre moyen de soins journaliers par malade hospitalisé à domicile selon le type de soins et le sexe des patients	77
Tableau n° 26	
Nombre moyen de soins journaliers par malade hospitalisé à domicile selon le type de soins et l'âge des patients, et proportion de soins infirmiers	78
Tableaux n° 27 et 28	
Nombre moyen de soins journaliers en HAD par malade atteint de cancer selon le type de soins, l'âge et le sexe des patients, et proportion de soins infirmiers	79

Tableaux n° 29 et 30	
Nombre moyen de soins journaliers en HAD par malade atteint du sida selon le type de soins, l'âge et le sexe des patients, et proportion de soins infirmiers	80
Tableaux n° 31 et 32	
Nombre moyen de soins journaliers en HAD par malade cardio-vasculaire selon le type de soins, l'âge et le sexe des patients, et proportion de soins infirmiers	81
Tableaux n° 33 et 34	
Nombre moyen de soins journaliers en HAD par malade du système nerveux selon le type de soins, l'âge et le sexe des patients, et proportion de soins infirmiers	82
Tableaux n° 35 et 36	
Nombre moyen de soins journaliers en HAD par malade souffrant de traumatismes selon le type de soins, l'âge et le sexe des patients, et proportion de soins infirmiers	83
Tableau n° 37	
Nombre total de soins reçus un jour donné par les malades hospitalisés à domicile selon le type de soins et le sexe des patients	84
Tableau n° 38	
Pourcentage de soins reçus un jour donné par les malades hospitalisés à domicile selon le type de soins et l'âge des patients.....	85
Tableaux n° 39 et 40	
Répartition du nombre total de soins délivrés en HAD le jour de l'enquête selon le type de la maladie principale et selon le sexe et l'âge des patients	86
Tableau n° 41	
Nombre de produits pharmaceutiques différents administrés à un patient présent un jour donné en HAD selon son âge.....	92
Tableau n° 42	
Répartition des lignes de traitement médicamenteux consommées par les patients présents en HAD un jour donné selon les classes pharmaceutiques EPHMRA (niveau 1).....	97
Tableau n° 43	
Répartition des lignes de traitement médicamenteux selon les classes pharmaceutiques EPHMRA (niveau 1) et l'âge des patients.....	99
Tableau n° 44	
Répartition de l'ensemble des lignes de traitement pharmaceutique selon la nature de la maladie principale des patients présents en HAD un jour donné en 1992.....	100
Tableau n° 45	
Répartition du nombre de lignes de traitement consommé un jour donné selon les classes pharmaceutiques EPHMRA et la maladie principale du patient	102
Tableau n° 46	
Pourcentages de lignes de traitement consommées un jour donné selon les classes pharmaceutiques EPHMRA et la maladie principale du patient.....	103

Tableau n° 47	
Nombre de matériels médicaux déposés au domicile du patient en HAD	104
Tableau n° 48	
Appartenance des matériels médicaux déposés au domicile du patient en HAD	105
Tableau n° 49	
Prise en charge du dépôt de matériel ou mobilier chez un patient en HAD	105
Tableau n° 50	
Répartition des coûts journaliers, déclarés et non déclarés, de dépôt de matériels et mobiliers chez un patient en HAD	106
Tableau n° 51	
Types de matériels et mobiliers déposés chez les patients en HAD un jour donné selon la classification du CNEH	106
Tableau n° 52	
Moyens de transport sanitaire utilisés en HAD	110
Tableau n° 53	
Lieu de destination lors d'un transport sanitaire un jour donné en HAD	110
Tableau n° 54	
Prise en charge des transports sanitaires des patients en HAD	110
Tableau n° 55	
Répartition des coûts des transports sanitaires des patients pris en charge en HAD	111
Tableau n° 56	
Taux d'adéquation de l'HAD au cas des patients en tant que mode de prise en charge	115
Tableau n° 57	
Mode de prise en charge en l'absence d'HAD	116
Tableau n° 58	
Mode de prise en charge idéal des 15 % de patients dont le niveau d'adéquation d'HAD est mauvais	117
Tableau n° 59	
Nombre moyen de prestations médicales journalières par malade hospitalisé à domicile selon le type de prestations et le sexe des patients	122
Tableau n° 60	
Répartition des patients présents en HAD un jour donné selon leur sexe et leur degré d'autonomie pour s'alimenter le jour de l'enquête	146
Tableau n° 61	
Répartition des patients présents en HAD un jour donné selon leur âge et leur degré d'autonomie pour s'alimenter le jour de l'enquête	147

Tableau n° 62	
Répartition des patients présents en HAD un jour donné selon leur sexe et leur degré d'autonomie pour sortir du lit le jour de l'enquête.....	148
Tableau n° 63	
Répartition des patients présents en HAD un jour donné selon leur âge et leur degré d'autonomie pour sortir du lit le jour de l'enquête.....	149
Tableau n° 64	
Répartition des patients présents en HAD un jour donné selon leur sexe et leur degré d'autonomie pour s'habiller le jour de l'enquête.....	150
Tableau n° 65	
Répartition des patients présents en HAD un jour donné selon leur âge et leur degré d'autonomie pour s'habiller le jour de l'enquête.....	151
Tableau n° 66	
Répartition des patients présents en HAD un jour donné selon leur sexe et leur degré d'autonomie pour faire sa toilette le jour de l'enquête	152
Tableau n° 67	
Répartition des patients présents en HAD un jour donné selon leur âge et leur degré d'autonomie pour faire sa toilette le jour de l'enquête	153
Tableau n° 68	
Répartition des patients présents en HAD un jour donné selon leur sexe et leur degré d'autonomie pour se déplacer le jour de l'enquête.....	154
Tableau n° 69	
Répartition des patients présents en HAD un jour donné selon leur âge et leur degré d'autonomie pour faire se déplacer le jour de l'enquête	155
Tableau n° 70	
Répartition des patients présents en HAD un jour donné selon leur sexe et leur degré d'autonomie pour se rendre aux toilettes le jour de l'enquête	156
Tableau n° 71	
Répartition des patients présents en HAD un jour donné selon leur âge et leur degré d'autonomie pour se rendre aux toilettes le jour de l'enquête	157
Tableau n° 72	
Répartition des patients présents en HAD un jour donné selon leur sexe et leur degré d'autonomie pour monter ou descendre les escaliers le jour de l'enquête.....	158
Tableau n° 73	
Répartition des patients présents en HAD un jour donné selon leur âge et leur degré d'autonomie pour monter ou descendre les escaliers le jour de l'enquête.....	159
Tableau n° 74	
Répartition des patients présents en HAD un jour donné selon leur sexe et leurs difficultés de vision le jour de l'enquête	160

Tableau n° 75	
Répartition des patients présents en HAD un jour donné selon leur âge et leurs difficultés de vision le jour de l'enquête	161
Tableau n° 76	
Répartition des patients présents en HAD un jour donné selon leur sexe et leurs difficultés d'audition le jour de l'enquête.....	162
Tableau n° 77	
Répartition des patients présents en HAD un jour donné selon leur âge et leurs difficultés d'audition le jour de l'enquête.....	163
Tableau n° 78	
Répartition des patients présents en HAD un jour donné selon leur sexe et leurs difficultés d'expression le jour de l'enquête.....	164
Tableau n° 79	
Répartition des patients présents en HAD un jour donné selon leur âge et leurs difficultés d'expression le jour de l'enquête.....	165
Tableau n° 80	
Répartition des patients présents en HAD un jour donné selon leur sexe et leurs difficultés de comportement à type d'agression le jour de l'enquête.....	166
Tableau n° 81	
Répartition des patients présents en HAD un jour donné selon leur âge et leurs difficultés de comportement à type d'agression le jour de l'enquête.....	167
Tableau n° 82	
Répartition des patients présents en HAD un jour donné selon leur sexe et leurs difficultés de comportement à type de dépression le jour de l'enquête.....	168
Tableau n° 83	
Répartition des patients présents en HAD un jour donné selon leur âge et leurs difficultés de comportement à type de dépression le jour de l'enquête.....	169
Tableau n° 84	
Répartition des patients présents en HAD un jour donné selon leur sexe et leurs difficultés de mémoire le jour de l'enquête.....	170
Tableau n° 85	
Répartition des patients présents en HAD un jour donné selon leur âge et leurs difficultés de mémoire le jour de l'enquête.....	171
Tableau n° 86	
Répartition des patients présents en HAD un jour donné selon leur sexe et leurs difficultés de continence le jour de l'enquête.....	172
Tableau n° 87	
Répartition des patients présents en HAD un jour donné selon leur âge et leurs difficultés de continence le jour de l'enquête.....	173

Tableaux n° 88 et n° 89 Nombre moyen de soins médicaux journaliers par malade hospitalisé à domicile selon le type détaillé de soins, l'âge et le sexe de l'ensemble des patients	177
Tableaux n° 90 et n° 91 Nombre moyen de soins journaliers en HAD par malade souffrant de cancer selon le type détaillé de soins, l'âge et le sexe des patients, et proportion de soins infirmiers	178
Tableaux n° 92 et n° 93 Nombre moyen de soins journaliers en HAD par malade souffrant de sida selon le type détaillé de soins, l'âge et le sexe des patients, et proportion de soins infirmiers	179
Tableaux n° 94 et n° 95 Nombre moyen de soins médicaux journaliers en HAD par malade souffrant de maladie cardio-vasculaire selon le type détaillé de soins, l'âge et le sexe des patients, et proportion de soins infirmiers.....	180
Tableaux n° 96 et n° 97 Nombre moyen de soins médicaux journaliers en HAD par malade souffrant de maladie du système nerveux selon le type détaillé de soins, l'âge et le sexe des patients, et proportion de soins infirmiers.....	181
Tableaux n° 98 et n° 99 Nombre moyen de soins journaliers en HAD par malade souffrant de traumatismes selon le type détaillé de soins, l'âge et le sexe des patients, et proportion de soins infirmiers.....	182
Tableau n° 100 Nombre total de soins médicaux reçus un jour donné par les malades hospitalisés à domicile selon le type détaillé de soins et le sexe de l'ensemble des patients	183
Tableau n° 101 Nombre total de soins médicaux reçus un jour donné par les malades hospitalisés à domicile selon le type détaillé de soins et l'âge de l'ensemble des patients.....	184
Tableau n° 102 Nombre total de soins médicaux reçus un jour donné en HAD par les malades souffrant de cancer selon le type détaillé de soins et le sexe des patients	185
Tableau n° 103 Nombre total de soins médicaux reçus un jour donné en HAD par les malades souffrant de cancer selon le type détaillé de soins et l'âge des patients	186
Tableau n° 104 Nombre total de soins médicaux reçus un jour donné en HAD par les malades souffrant de sida selon le type détaillé de soins et le sexe des patients.....	187
Tableau n° 105 Nombre total de soins médicaux reçus un jour donné en HAD par les malades souffrant de sida selon le type détaillé de soins et l'âge des patients	188

Tableau n° 106 Nombre total de soins médicaux reçus un jour donné en HAD par les malades souffrant de maladie cardio-vasculaire selon le type détaillé de soins et le sexe des patients.....	189
Tableau n° 107 Nombre total de soins médicaux reçus un jour donné en HAD par les malades souffrant de maladie cardio-vasculaire selon le type détaillé de soins et l'âge des patients.....	190
Tableau n° 108 Nombre total de soins médicaux reçus un jour donné en HAD par les malades souffrant de maladie du système nerveux selon le type détaillé de soins et le sexe des patients.....	191
Tableau n° 109 Nombre total de soins médicaux reçus un jour donné en HAD par les malades souffrant de maladie du système nerveux selon le type de soins et l'âge des patients.....	192
Tableau n° 110 Nombre total de soins médicaux reçus un jour donné en HAD par les malades souffrant de traumatismes selon le type détaillé de soins et le sexe des patients.....	193
Tableau n° 111 Nombre total de soins médicaux reçus un jour donné en HAD par les malades souffrant de traumatismes selon le type détaillé de soins et l'âge des patients.....	194
Tableau n° 112 Nombre total de soins médicaux délivrés un jour donné en HAD selon le type de soins, l'âge et le sexe des patients.....	195
Tableau n° 113 Nombre et structure des soins médicaux délivrés un jour donné en HAD selon la nature de la maladie principale.....	196
Tableau n° 114 Nombre et structure des soins infirmiers délivrés un jour donné en HAD selon leur nature et le sexe des patients.....	197
Tableau n° 115 Nombre et structure des soins infirmiers délivrés un jour donné en HAD selon leur nature et l'âge des patients.....	199
Tableau n° 116 Nombre et structure des soins infirmiers délivrés un jour donné en HAD selon leur nature fine et le sexe des patients.....	201
Tableau n° 117 Nombre et structure des soins infirmiers délivrés un jour donné en HAD selon leur nature fine et l'âge des patients.....	204

Tableau n° 118	
Répartition des soins infirmiers selon leur type, l'âge et le sexe des patients	207
Tableau n° 119	
Nombre et structure des soins et traitements délivrés un jour donné en HAD selon leur nature et le sexe des patients	209
Tableau n° 120	
Nombre et structure des soins et traitements délivrés un jour donné en HAD selon leur nature et l'âge des patients.....	210
Tableau n° 121	
Répartition des soins médicaux selon leur nature et la qualification de la personne soignante.....	211
Tableau n° 122	
Répartition des soins médicaux selon leur type et leur motif en termes de maladie principale ou autre diagnostic.....	213
Tableau n° 123	
Répartition des soins médicaux selon leur nature et leur inclusion ou non dans le prix de journée en HAD	213
Tableau n° 124	
Répartition des soins infirmiers selon leur type et la qualification de la personne soignante.....	214
Tableau n° 125	
Répartition des soins et traitements selon leur type et la qualification de la personne soignante.....	215

LISTE DES GRAPHIQUES

Graphique n° 1 Répartition selon le sexe des patients hospitalisés à domicile un jour donné en France en 1992.....	13
Graphique n° 2 Répartition selon l'âge et le sexe des patients hospitalisés à domicile un jour donné en France en 1992.....	14
Graphique n° 3 Taux d'hospitalisation à domicile un jour donné en France en 1992 répartition selon l'âge et le sexe.....	15
Graphique n° 4 Taux d'hospitalisation complète un jour moyen en France en 1991/92 répartition selon l'âge et le sexe.....	16
Graphique n° 5 Etat matrimonial des patients pris en charge en HAD et en hospitalisation complète (en pourcentage).....	18
Graphique n° 6 Répartition selon la nationalité des patients pris en charge en HAD ou en hospitalisation complète.....	20
Graphique n° 7 Répartition des patients selon leur activité principale.....	21
Graphique n° 8 Répartition de la population des retraités pris en charge en HAD selon la catégorie socioprofessionnelle.....	22
Graphique n° 9 Répartition de la population active prise en charge en HAD selon la catégorie socioprofessionnelle.....	23
Graphique n° 10 Répartition des patients selon leur niveau de revenu du foyer.....	24
Graphique n° 11 Niveau d'études des personnes hospitalisées à domicile.....	25
Graphique n° 12 Répartition des assurés et ayants droits pris en charge en HAD selon les différents régimes d'Assurance Maladie.....	26
Graphique n° 13 Répartition des patients en HAD ou en hospitalisation complète selon le mode de prise en charge de leur séjour.....	28

Graphique n° 14 Non disponibilité de certains éléments de confort parmi les patients pris en charge en HAD.....	29
Graphique n° 15 Le soutien du patient	30
Graphique n° 16 Soutien assuré par une personne habitant au même domicile que le patient	31
Graphique n° 17 Soutien assuré par une personne n'habitant pas au domicile du patient.....	31
Graphique n° 18 Différentes aides apportées par l'entourage.....	32
Graphiques n° 19 et 20 Répartition des patients pris en charge en HAD selon le nombre de diagnostics patents un jour donné et selon le sexe des patients	39
Graphique n° 21 Nombre de diagnostics patents par patient selon l'âge.....	40
Graphiques n° 22 et 23 Répartition des diagnostics principaux motivant la présence en HAD un jour donné en France selon le type de maladie et le sexe des patients	46
Graphique n° 24 Répartition de patients présents en HAD un jour donné selon leur sexe et leur degré de risque vital le jour de l'enquête	60
Graphique n° 25 Répartition de patients présents en HAD un jour donné selon leur âge et leur degré de risque vital le jour de l'enquête	61
Graphique n° 26 Répartition des patients présents en HAD un jour donné selon leur sexe et leur degré de handicap le jour de l'enquête	63
Graphique n° 27 Répartition des patients présents en HAD un jour donné selon leur âge et leur degré de handicap le jour de l'enquête	64
Graphiques n° 28 et 29 Cotations moyennes d'autonomie locomotrice des patients présents en HAD un jour donné selon leur sexe et leur âge et le type de geste le jour de l'enquête.....	68
Graphiques n° 30 et 31 Cotations moyennes d'autonomie relationnelle et de continence des patients présents en HAD un jour donné selon leur sexe et leur âge et le type de difficulté le jour de l'enquête.....	69

Graphique n° 32 Répartition des patients selon le nombre de soins médicaux reçus le jour de l'enquête et selon leur sexe	74
Graphique n° 33 Nombre moyen de soins journaliers par malade hospitalisé à domicile selon le type de soins et le sexe des patients	77
Graphique n° 34 Nombre moyen de soins journaliers par malade hospitalisé à domicile selon le type de soins et l'âge des patients, et proportion de soins infirmiers.....	78
Graphique n° 35 Nombre total de soins reçus un jour donné par les malades hospitalisés à domicile selon le type de soins et le sexe des patients	84
Graphique n° 36 Pourcentage de soins reçus un jour donné par les malades hospitalisés à domicile selon le type de soins et l'âge des patients.....	85
Graphique n° 37 Répartition des patients présents un jour donné en HAD selon le nombre de produits pharmaceutiques différents administrés	91
Graphique n° 38 Nombre de produits pharmaceutiques différents administrés à un patient présent un jour donné en HAD selon son âge.....	92
Graphique n° 39 Nombre de produits pharmaceutiques différents administrés à un patient présent un jour donné en HAD selon la nature de sa maladie principale.....	93
Graphique n° 40 Répartition des lignes de traitement médicamenteux consommées par les patients présents en HAD un jour donné selon les classes pharmaceutiques EPHMRA de niveau 1 :	97
Graphique n° 41 Répartition de l'ensemble des lignes de traitement pharmaceutique selon la nature de la maladie principale des patients présents en HAD un jour donné en 1992.....	100
Graphique n° 42 Mode d'entrée en HAD.....	113
Graphique n° 43 Taux d'adéquation de l'HAD au cas des patients en tant que mode de prise en charge	115

Graphique n° 44 Mode de prise en charge idéal des 15 % de patients dont le niveau d'adéquation d'HAD est mauvais.....	117
Graphique n° 45 Répartition des patients présents en HAD un jour donné selon leur sexe et leur degré d'autonomie pour s'alimenter le jour de l'enquête.....	146
Graphique n° 46 Répartition des patients présents en HAD un jour donné selon leur âge et leur degré d'autonomie pour s'alimenter le jour de l'enquête.....	147
Graphique n° 47 Répartition des patients présents en HAD un jour donné selon leur sexe et leur degré d'autonomie pour sortir du lit le jour de l'enquête.....	148
Graphique n° 48 Répartition des patients présents en HAD un jour donné selon leur âge et leur degré d'autonomie pour sortir du lit le jour de l'enquête.....	149
Graphique n° 49 Répartition des patients présents en HAD un jour donné selon leur sexe et leur degré d'autonomie pour s'habiller le jour de l'enquête.....	150
Graphique n° 50 Répartition des patients présents en HAD un jour donné selon leur âge et leur degré d'autonomie pour s'habiller le jour de l'enquête.....	151
Graphique n° 51 Répartition des patients présents en HAD un jour donné selon leur sexe et leur degré d'autonomie pour faire sa toilette le jour de l'enquête.....	152
Graphique n° 52 Répartition des patients présents en HAD un jour donné selon leur âge et leur degré d'autonomie pour faire sa toilette le jour de l'enquête.....	153
Graphique n° 53 Répartition des patients présents en HAD un jour donné selon leur sexe et leur degré d'autonomie pour se déplacer le jour de l'enquête.....	154
Graphique n° 54 Répartition des patients présents en HAD un jour donné selon leur âge et leur degré d'autonomie pour faire se déplacer le jour de l'enquête.....	155
Graphique n° 55 Répartition des patients présents en HAD un jour donné selon leur sexe et leur degré d'autonomie pour se rendre aux toilettes le jour de l'enquête.....	156
Graphique n° 56 Répartition des patients présents en HAD un jour donné selon leur âge et leur degré d'autonomie pour se rendre aux toilettes le jour de l'enquête.....	157

Graphique n° 57	
Répartition des patients présents en HAD un jour donné selon leur sexe et leur degré d'autonomie pour monter ou descendre les escaliers le jour de l'enquête.....	158
Graphique n° 58	
Répartition des patients présents en HAD un jour donné selon leur âge et leur degré d'autonomie pour monter ou descendre les escaliers le jour de l'enquête.....	159
Graphique n° 59	
Répartition des patients présents en HAD un jour donné selon leur sexe et leurs difficultés de vision le jour de l'enquête.....	160
Graphique n° 60	
Répartition des patients présents en HAD un jour donné selon leur âge et leurs difficultés de vision le jour de l'enquête.....	161
Graphique n° 61	
Répartition des patients présents en HAD un jour donné selon leur sexe et leurs difficultés d'audition le jour de l'enquête.....	162
Graphique n° 62	
Répartition des patients présents en HAD un jour donné selon leur âge et leurs difficultés d'audition le jour de l'enquête.....	163
Graphique n° 63	
Répartition des patients présents en HAD un jour donné selon leur sexe et leurs difficultés d'expression le jour de l'enquête.....	164
Graphique n° 64	
Répartition des patients présents en HAD un jour donné selon leur âge et leurs difficultés d'expression le jour de l'enquête.....	165
Graphique n° 65	
Répartition des patients présents en HAD un jour donné selon leur sexe et leurs difficultés de comportement à type d'agression le jour de l'enquête.....	166
Graphique n° 66	
Répartition des patients présents en HAD un jour donné selon leur âge et leurs difficultés de comportement à type d'agression le jour de l'enquête.....	167
Graphique n° 67	
Répartition des patients présents en HAD un jour donné selon leur sexe et leurs difficultés de comportement à type de dépression le jour de l'enquête.....	168
Graphique n° 68	
Répartition des patients présents en HAD un jour donné selon leur âge et leurs difficultés de comportement à type de dépression le jour de l'enquête.....	169
Graphique n° 69	
Répartition des patients présents en HAD un jour donné selon leur sexe et leurs difficultés de mémoire le jour de l'enquête.....	170

Graphique n° 70

Répartition des patients présents en HAD un jour donné selon leur âge
et leurs difficultés de mémoire le jour de l'enquête..... 171

Graphique n° 71

Répartition des patients présents en HAD un jour donné selon leur sexe
et leurs difficultés de continence le jour de l'enquête..... 172

Graphique n° 72

Répartition des patients présents en HAD un jour donné selon leur âge
et leurs difficultés de continence le jour de l'enquête..... 173

Achévé d'imprimer le 31 mars 1994
SCRIPTA Diffusion, 16 Place Adolphe Chérioux
75015 PARIS
Dépôt légal : Mars 1994

LE SERVICE DOCUMENTATION DU CREDES

Achats des publications du CREDES

Sur place ou par courrier :
CREDES
Service diffusion (7ème étage)
1 rue Paul-Cézanne
75008 Paris

Horaires d'ouverture :
Lundi au vendredi : 9 h - 12 h / 14 h - 16 h

Consultation du fonds documentaire sur rendez-vous (tél : (1) 40 76 82 00)

Horaires d'ouverture :
Lundi et jeudi : 14 h - 17 h
Mardi et mercredi : 9 h 30 - 12 h 30

Informations permanentes sur les travaux du CREDES

Toute personne peut demander à être intégrée dans le fichier des correspondants du CREDES afin d'être régulièrement informée des dernières publications du centre.
(tél : (1) 40 76 82 01/02)



Le taux de présence en HAD un jour donné en France en 1992 est deux fois plus élevé chez les hommes que chez les femmes. Il augmente très vite avec l'âge. Deux-tiers des patients sont des personnes mariées. L'HAD est un mode de prise en charge ouvert à tous les milieux sociaux. Pour leur séjour en HAD, 98 % des patients sont pris en charge à 100 %.

On rencontre une grande variété de diagnostics, dont un tiers de cancers très divers. Les pathologies associées sont nombreuses, justifiant une prise en charge globale du patient. Les degrés de risque vital et de handicap sont souvent très élevés et un important concours de l'entourage est nécessaire.

Le nombre, la nature, l'intensité et la complexité des prestations médicales reçues par les patients et le nombre de médicaments absorbés chaque jour sont comparables à ceux susceptibles de leur être prodigués en hospitalisation complète. Le rôle de coordination assuré par la structure d'HAD s'avère très utile, le degré de satisfaction des patients et de leur entourage en atteste. Globalement, l'HAD apparaît comme le mode de prise en charge idéal pour 85 % des patients et elle contribue à la diminution des dépenses hospitalières.

★

In France, on a given day in 1992, the proportion of males treated in home health care was twice that of females. The rates increased rapidly with age. Nearly two-thirds of all patients were married. All levels of society have access to home health care. During their stay in home health care, an estimated 98 % of patients have their medical expenditure fully reimbursed.

Reported diagnoses were extremely varied, and a third of them involved a wide range of cancers. We observed co-morbidity for most of patients. The survival risk was very high. The poor level of autonomy and mobility of patients necessitated an important assistance of family and friends.

The amount, type, level and complexity of medical consumption, including drugs, by home health care patients are similar to those of hospitalised patients. The coordinating role of the home health care service is clearly of great use, as seen in the level of satisfaction expressed by patients and their families. Overall, home health care is shown to be the ideal form of care for 85 % of the population studied, and allows hospital expenditure to be reduced.